

P.E.M. 2022



PIANO REGOLATORE GENERALE DEL COMUNE DI CAMPITELLO DI FASSA

(Provincia di Trento)



COMUN DI CIAMPEDEL

PIANO REGOLATORE GENERALE VARIANTE 2022

PIANO DI RECUPERO DEL PATRIMONIO EDILIZIO MONTANO

SCHEDE DI CATALOGAZIONE DA P.4 A P.25

Settembre 2022 - Adozione preliminare

dott. arch. Remo Zulberti
remozulberti@hotmail.com



Ordine degli Architetti
Pianificatori Paesaggisti e Conservatori
della Provincia di Trento

Dott. Architetto
REMO ZULBERTI

692 sez. A ARCHITETTURA



**PIANO REGOLATORE GENERALE
DEL COMUNE DI CAMPITELLO DI FASSA**

(Provincia di Trento)



COMUN DI CIAMPEDEL

**PIANO REGOLATORE GENERALE
VARIANTE 2022**

P.E.M. 2022

**PIANO DI RECUPERO DEL
PATRIMONIO EDILIZIO MONTANO**

SCHEDE DI CATALOGAZIONE

Settembre 2022 - Adozione preliminare

*dott. arch. Remo Zulberti
remozulberti@hotmail.com*



Ordine degli Architetti
Planificatori Paesaggisti e Conservatori
della Provincia di Trento

Dott. Architetto
REMO ZULBERTI

692 sez. A ARCHITETTURA



COMUNE DI CAMPITELLO DI FASSA

PATRIMONIO EDILIZIO MONTANO

SCHEDA
P.4

DATA DEL RILIEVO
06 giugno 2005

LOCALITÀ
Lagustaa

FOGLIO MAPPALE N. 10

PARTICELLA INTERESSATA
P.ed. 587

DOCUMENTAZIONE FOTOGRAFICA

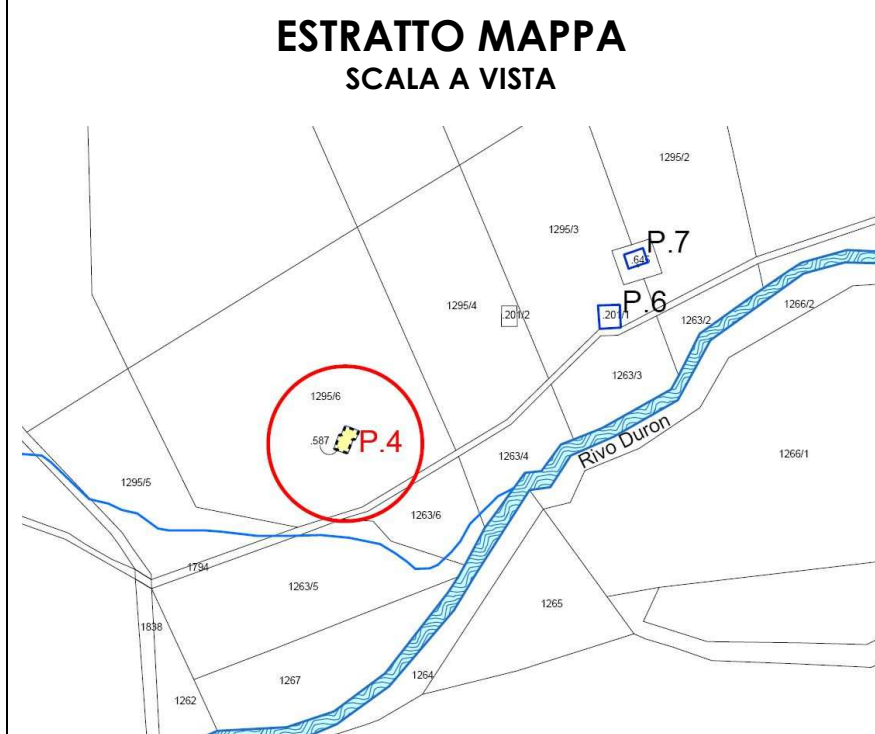
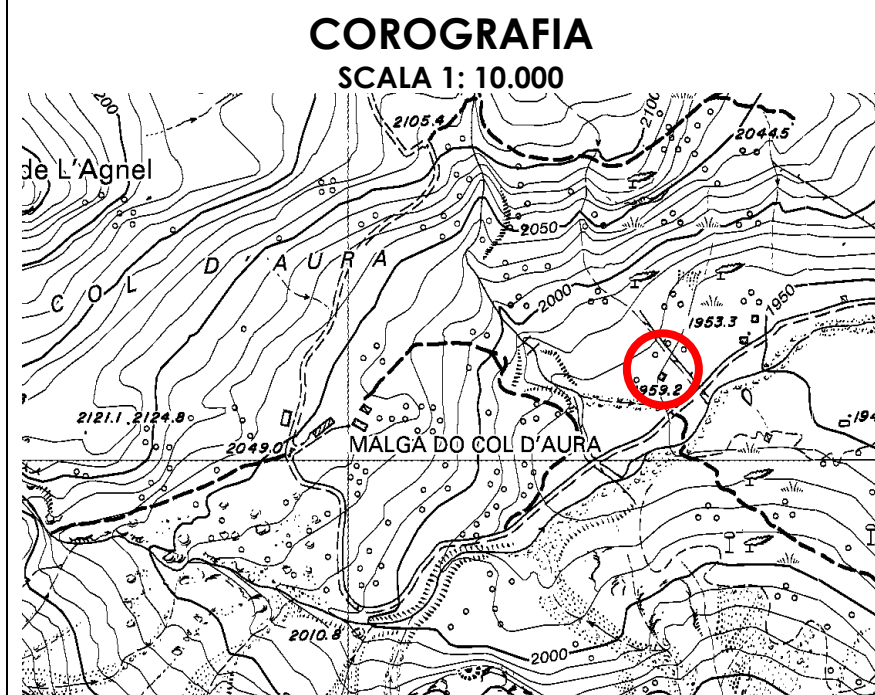

Scheda PEM P.4

ANALISI DELLO STATO DI FATTO

1. TIPOLOGIA EDILIZIA

☐ A Baita in assito

☐ B Baita in blokbau

☒ C Casara con parti in legno prevalenti

☐ D Casara con parti in pietra prevalenti

☐ E Edifici abitativi con tipologia non tradizionale)

☐ F Edifici parziali con tipologia originaria riconoscibile)

☐ G Altre tipologie:

2. SITUAZIONE CATASTALE

☐ edificio presente nella mappa del 1858

☐ edificio presente nella mappa del 1938

☒ edificio presente nelle mappe successive al 1938

☐ edificio attualmente non accatastato

3. TIPOLOGIA FUNZIONALE

☐ Baita da mont o tiesa con funzione esclusivamente rurale/agricola

☒ Casara o ciasàa con funzione rurale e parte abitativa stagionale

☐ Altre funzioni: stalla, deposito connessi alla malga

4. USO ATTUALE

☐ Rurale/Agricolo

☒ Abitativo non permanente

☐ Altri usi:

5. GRADO DI UTILIZZO

☐ Continuativo

☒ Stagionale

☐ Saltuario

☐ Abbandonato

6. CARATTERISTICHE DELL'EDIFICIO

☐ struttura in legno in assito☒ struttura in legno a blokbau

☐ struttura principale in pietra☐ struttura principale in mattoni

☐ struttura mista assito/blokbau☐ struttura mista pietra/legno

☒ basamento in pietra/sasso☐ basamento in mattoni

☐ struttura perimetrale parziale in sasso☐ struttura perimetrale parziale in legno

☐ finitura intonaco "raso sasso"☒ finitura intonaco "civile"

☒ parti in legno al naturale☐ struttura in legno verniciata

☒ struttura del tetto con trave di colmo☐ struttura del tetto a capriate

☒ manto di copertura in scandole/scandoloni☐ manto di copertura in lamiera

☐ manto di copertura in tegole☒ presenza di superfetazioni

☐ presenza di abbaini☐ presenza di velux

☐ poggiori☐ terrazze (anche raso suolo)

☐ scale esterne☒ camini

☐ pannelli solari☐ parabole e antenne varie

☐ scuretti esterni in legno☐ serramenti esterni in PVC/alluminio

☐ griglie in ferro sulle finestre

7. TIPO DI INTERVENTI SUBITI

☐ Edificio originale o ristrutturato nel rispetto della tipologia costruttiva e dei materiali originari

☒ Edificio modificato leggermente: interventi sulle finiture delle facciate, materiali dei serramenti, manto di copertura; apertura limitata di fori

☐ Edificio trasformato con interventi su elementi parziali quali tetto e facciate; apertura di nuovi fori

☐ Edificio alterato, ricostruito o costruito ex novo secondo tipologie difforni alla tradizione locale

☐ Ampliamenti nel rispetto della tipologia

☒ Ampliamenti incongrui o non rispettosi della tipologia

8. STATO CONSERVAZIONE

☒ Buono: edifici recentemente rinnovati e che denotano una costante manutenzione ordinaria;

☐ Discreto: necessita di interventi su parti di edificio, riproponendo alcuni elementi architettonici con materiali e tecniche costruttive tradizionali, Interventi di tipo conservativo;

☐ Cattivo: edificio originale: necessita di interventi sull'intera struttura di tipo ricostruttivo

☐ Cattivo: edificio non tradizionale che necessiterebbe di interventi ri riqualificazione generale da ricondurre alle tipologie caratteristiche della tradizione locale

9. PERTINENZE

☐ a verde aperto

☒ a verde recintato

☐ presenza di manufatto di servizio (deposito attrezzi, legnaia,...)

10. RETI TECNOLOGICHE

Acqua:

☐ Rete potabile

☒ Vasca accumulo

☐ Sorgente

☐ Non rilevabile

Acque Reflue:

☐ Rete fognaria

☒ Vasca imhoff

☐ Vasca a tenuta

☐ Non rilevabile

Energia elettrica:

☐ Rete

☐ Autoproduzione

☐ Non rilevabile

11. VIABILITA'

accesso all'Edificio

☐ direttamente dalla strada comunale

☐ da sentiero

☒ da strada forestale

☐ assente

MISURE PRINCIPALI

Vedi Concessione Edilizia n. 67/93 dd. 03.03.1995
Sedime catastale 60 m² ca.

PREVISIONE:

1. TIPOLOGIE DI INTERVENTO

☐ Manutenzione ordinaria

☐ Restauro

☐ Ristrutturazione edilizia

☐ Manutenzione straordinaria

☒ Risanamento conservativo

☐ Recupero edilizio

2. DESTINAZIONE D'USO AMMESSA

☐ Rurale/Agricola

☒ Abitativa non permanente (stagionale)

☐ Altri usi:

3. AMPLIAMENTI

☐ non è ammesso alcun ampliamento

☐ interventi necessari al soddisfacimento dei requisiti minimi igienico-sanitari connessi con il cambio di destinazione d'uso e per interventi di consolidamento e recupero strutturale.

☒ ulteriori ampliamenti e/o sopraelevazioni: come definito nelle indicazioni progettuali

4. NUOVI FORI

☐ non è ammessa apertura di nuovi fori

☐ interventi necessari al soddisfacimento dei requisiti minimi di aero-illuminazione nel caso sia ammesso e richiesto il cambio di destinazione d'uso abitativo non permanente

☐ nuovi fori nel rispetto degli schemi tipologici allegati al prontuario

☒ modifiche sostanziali: come definito nelle indicazioni progettuali

VINCOLI

Edificio ricadente in zona ZSC - Val Duron IT 3120119 - Art. 44 NdA PRG
CSP: Penalità P3

INDICAZIONI PROGETTUALI



COMUNE DI CAMPITELLO DI
FASSA

CENSIMENTO PATRIMONIO EDILIZIO MONTANO

SCHEDA
P.5

DATA DEL RILIEVO 16 giugno 2005

LOCALITÀ Fraina - PARTICELLA INTERESSATA- P.f. 1352

FOGLIO MAPPALE N. 7

DOCUMENTAZIONE FOTOGRAFICA

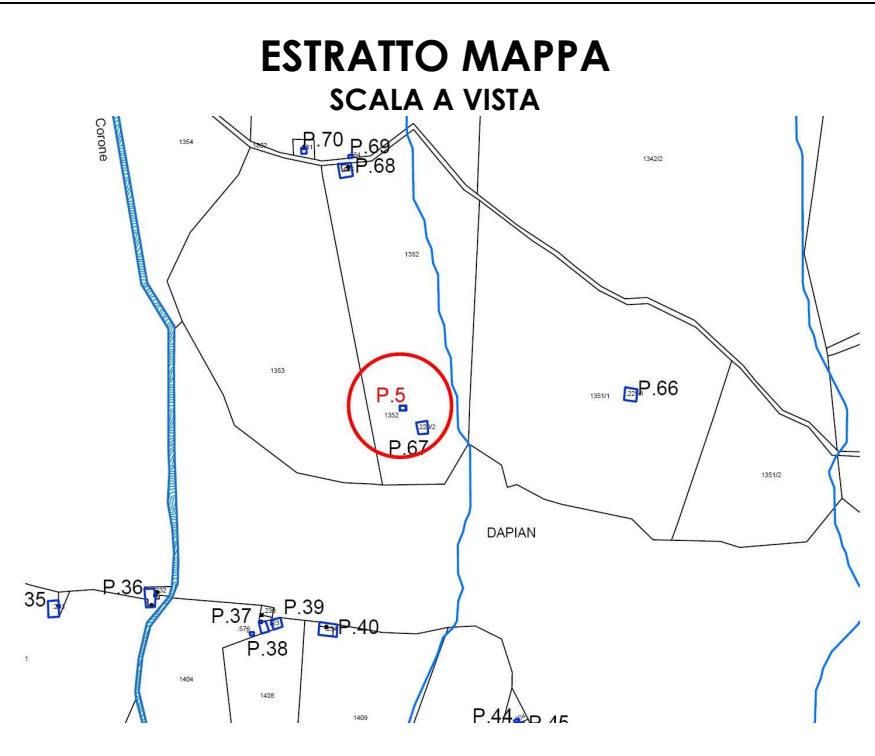
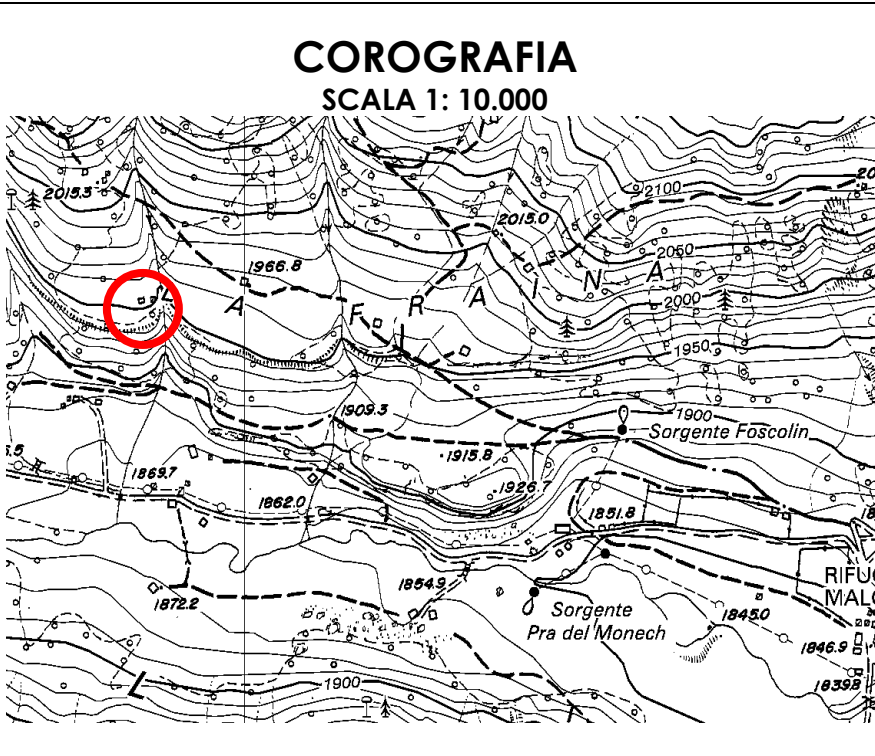

EDIFICIO N. 5 - C.C. Campitello

ANALISI DELLO STATO DI FATTO

1. TIPOLOGIA FUNZIONALE
- ☐ Baita (*tiesa*)
 - ☐ Casara (*ciasàa*) e/o edificio residenziale derivante da condono
 - ☐ Esercizio pubblico (bar, ristorante, negozio, rifugio,...)
 - ☒ Manufatto parziale
2. SITUAZIONE CATASTALE
- ☐ edificio presente nella mappa del 1858
 - ☐ edificio presente nella mappa del 1938
 - ☐ edificio presente nelle mappe successive al 1938
 - ☒ edificio attualmente non accatastato
3. USO ATTUALE
- ☒ Agricolo
 - ☐ Residenziale stagionale
 - ☐ Esercizio pubblico/edificio produttivo
4. GRADO DI UTILIZZO
- ☒ in uso temporaneo
 - ☐ in abbandono
5. CARATTERISTICHE DELL'EDIFICIO
- | | |
|---|--|
| <input checked="" type="checkbox"/> struttura in legno in assito | <input type="checkbox"/> struttura in legno a blokbau |
| <input type="checkbox"/> struttura principale in pietra | <input type="checkbox"/> struttura principale in mattoni |
| <input type="checkbox"/> struttura mista assito/blokbau | <input type="checkbox"/> struttura mista pietra/legno |
| <input type="checkbox"/> basamento in pietra/sasso | <input type="checkbox"/> basamento in mattoni |
| <input type="checkbox"/> struttura perimetrale parziale in sasso | <input type="checkbox"/> struttura perimetrale parziale in legno |
| <input type="checkbox"/> finitura intonaco "raso sasso" | <input type="checkbox"/> finitura intonaco "civile" |
| <input type="checkbox"/> parti in legno al naturale | <input type="checkbox"/> struttura in legno verniciata |
| <input checked="" type="checkbox"/> struttura del tetto in trave di colmo | <input type="checkbox"/> struttura del tetto a capriate |
| <input checked="" type="checkbox"/> manto di copertura in scandole/scandoloni | <input type="checkbox"/> manto di copertura in lamiera |
| <input type="checkbox"/> manto di copertura in tegole | <input type="checkbox"/> presenza di superfetazioni |
| <input type="checkbox"/> presenza di abbaini | <input type="checkbox"/> presenza di velux |
| <input type="checkbox"/> poggioli | <input type="checkbox"/> terrazze (anche raso suolo) |
| <input type="checkbox"/> scale esterne | <input type="checkbox"/> camini |
| <input type="checkbox"/> pannelli solari | <input type="checkbox"/> parabole e antenne varie |
| <input type="checkbox"/> scuretti esterni in legno | <input type="checkbox"/> serramenti esterni in PVC/alluminio |
| <input type="checkbox"/> griglie in ferro sulle finestre | <input checked="" type="checkbox"/> manto di copertura in lastre catramate |
6. TIPOLOGIA DI EDIFICIO
- ☐ A (baita in assito)
 - ☐ B (baita in blokbau)
 - ☐ C (casara con parti in legno prevalenti)
 - ☐ D (casara con parti in pietra prevalenti)
 - ☐ E (edifici residenziali con tipologia non tradizionale)
 - ☐ F (manufatti parziali con tipologia originaria riconoscibile)
 - ☒ G (tettoia, legnaia, deposito)
7. TIPO DI INTERVENTI SUBITI
- ☐ Edificio originale o ristrutturato nel rispetto della tipologia costruttiva e dei materiali originari
 - ☐ Edificio modificato leggermente: interventi sulle finiture delle facciate, materiali dei serramenti, manto di copertura; apertura limitata di fori
 - ☐ Edificio trasformato con interventi su elementi parziali quali tetto e facciate; apertura di nuovi fori
 - ☒ Edificio alterato, ricostruito o costruito ex novo secondo tipologie estranee alla tradizione locale
8. STATO CONSERVAZIONE
- ☐ Buono: necessita solo di manutenzione ordinaria
 - ☒ Discreto: necessita di interventi su parti di edificio, riproponendo alcuni elementi architettonici con materiali e tecniche costruttive tradizionali
 - ☐ Cattivo/edificio originale: necessita di interventi sull'intera struttura
 - ☐ Cattivo/edificio condonato: necessita di interventi sull'intera struttura volti a ricondurre il fabbricato alle tipologie caratteristiche della tradizione locale

9. PERTINENZE

- ☒ a verde aperto
- ☐ a verde recintato
- ☐ presenza di manufatto di servizio (deposito attrezzi, legnaia,...)

10. RETI TECNOLOGICHE

Acqua:

- ☐ Rete potabile
- ☐ Vasca accumulo
- ☐ Sorgente
- ☐ Assente

Acque Reflue:

- ☐ Rete fognaria
- ☐ Vasca imhoff
- ☐ a Dispersione
- ☐ Assente

Energia elettrica:

- ☐ Rete ENEL
- ☐ Assente

11. VIABILITA'

accesso all'Edificio

- ☐ direttamente dalla strada comunale
- ☐ da strada forestale
- ☒ da sentiero
- ☐ assente

MISURE PRINCIPALI

PIANTA

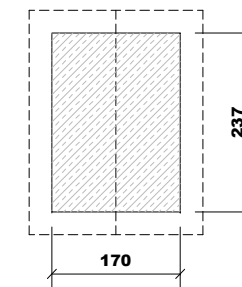

SEZIONE

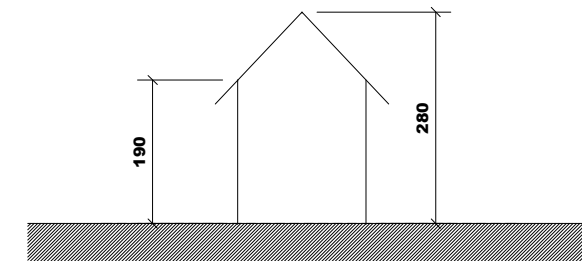

PREVISIONE PIANO ATTUATIVO

1. TIPOLOGIE DI INTERVENTO

- ☐ Manutenzione ordinaria
- ☐ Manutenzione straordinaria
- ☐ Risanamento conservativo
- ☐ Ristrutturazione edilizia
- ☐ Ricostruzione
- ☒ Demolizione

2. DESTINAZIONE D'USO COMPATIBILE

- ☒ Rurale/Agricola
- ☐ Abitativa non permanente (stagionale)
- ☐ Esercizio pubblico/ edificio produttivo

3. AMPLIAMENTI

- ☒ non è ammesso alcun ampliamento
- ☐ interventi necessari al soddisfacimento dei requisiti minimi igienico-sanitari connessi con il cambio di destinazione d'uso e per interventi di consolidamento e recupero strutturale.
- ☐ ulteriori ampliamenti e/o sopraelevazioni: come definito nelle indicazioni progettuali

4. APERTURA DI NUOVI FORI

- ☒ non è ammessa apertura di nuovi fori
- ☐ interventi necessari al soddisfacimento dei requisiti minimi di aero-illuminazione nel caso sia ammesso e richiesto il cambio di destinazione d'uso abitativo non permanente

PRESCRIZIONI:

Edificio ricadente in zona ZSC - Val Duron IT 3120119 - Art. 44 NdA PRG
CSP: Penalità P2



**COMUNE DI CAMPITELLO DI
FASSA**
PATRIMONIO EDILIZIO MONTANO

**SCHEDA
P. 6**

DATA DEL RILIEVO
06 giugno 2005
LOCALITÀ
Lagustaa

FOGLIO MAPPALE N. 10
PARTICELLA INTERESSATA
P.ed. 201/1

DOCUMENTAZIONE FOTOGRAFICA

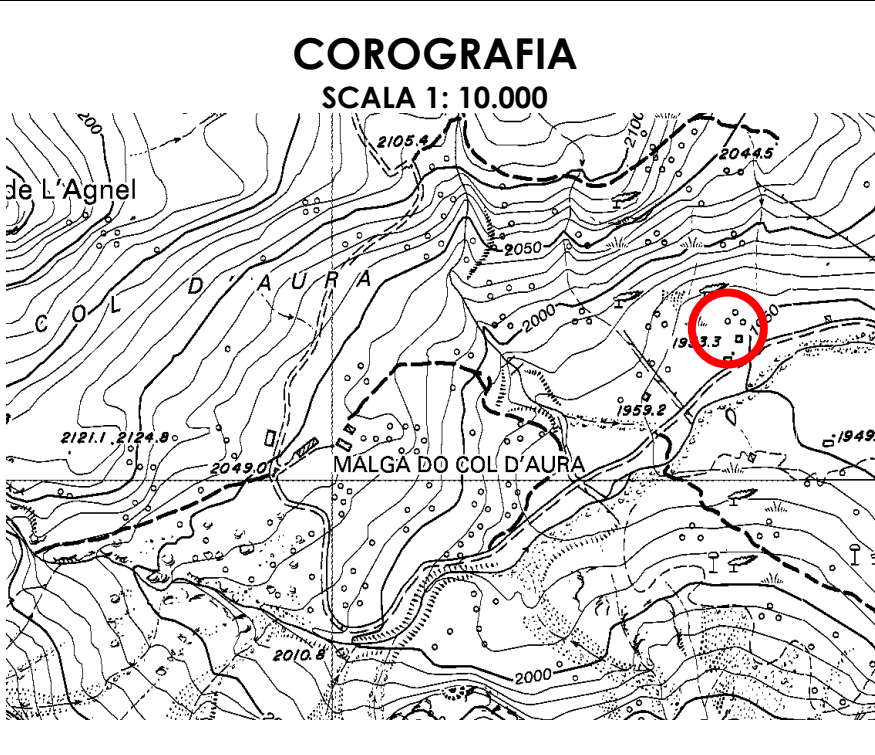

Scheda PEM P.6

ANALISI DELLO STATO DI FATTO

1. TIPOLOGIA EDILIZIA

☐ A Baita in assito

☐ B Baita in blokbau

☐ C Casara con parti in legno prevalenti

☒ D Casara con parti in pietra prevalenti

☐ E Edifici abitativi con tipologia non tradizionale

☐ F Edifici parziali con tipologia originaria riconoscibile

☐ G Altre tipologie:

2. SITUAZIONE CATASTALE

☒ edificio presente nella mappa del 1858

☐ edificio presente nella mappa del 1938

☐ edificio presente nelle mappe successive al 1938

☐ edificio attualmente non accatastato

3. TIPOLOGIA FUNZIONALE

☐ Baita da mont o tiesa con funzione esclusivamente rurale/agricola

☒ Casara o ciasàa con funzione rurale e parte abitativa stagionale

☐ Altre funzioni: stalla, deposito connessi alla malga

4. USO ATTUALE

☐ Rurale/Agricolo

☒ Abitativo non permanente

☐ Altri usi:

5. GRADO DI UTILIZZO

☒ Continuativo

☐ Stagionale

☐ Saltuario

☐ Abbandonato

6. CARATTERISTICHE DELL'EDIFICIO

struttura in legno in assito

☒ struttura principale in pietra

☐ struttura mista assito/blokbau

☐ basamento in pietra/sasso

☐ struttura perimetrale parziale in sasso

☐ finitura intonaco "raso sasso"

☒ parti in legno al naturale

☒ struttura del tetto con trave di colmo

☐ manto di copertura in scandole/scandoloni

☐ manto di copertura in tegole

☐ presenza di abbaini

☒ poggiali

☐ scale esterne

☐ pannelli solari

☐ scuretti esterni in legno

☐ griglie in ferro sulle finestre

☐ struttura in legno a blokbau

☐ struttura principale in mattoni

☒ struttura mista pietra/legno

☐ basamento in mattoni

☐ struttura perimetrale parziale in legno

☒ finitura intonaco "civile"

☐ struttura in legno verniciata

☐ struttura del tetto a capriate

☐ manto di copertura in lamiera

☐ presenza di superfetazioni

☐ presenza di velux

☐ terrazze (anche raso suolo)

☒ camini

☐ parabole e antenne varie

☐ serramenti esterni in PVC/alluminio

☒ manto di copertura in lastre ondulate

7. TIPO DI INTERVENTI SUBITI

☒ Edificio originale o ristrutturato nel rispetto della tipologia costruttiva e dei materiali originari

☐ Edificio modificato leggermente: interventi sulle finiture delle facciate, materiali dei serramenti, manto di copertura; apertura limitata di fori

☐ Edificio trasformato con interventi su elementi parziali quali tetto e facciate; apertura di nuovi fori

☐ Edificio alterato, ricostruito o costruito ex novo secondo tipologie estranee alla tradizione locale

8. STATO CONSERVAZIONE

☒ Buono: edifici recentemente rinnovati e che denotano una costante manutenzione ordinaria;

☐ Discreto: necessita di interventi su parti di edificio, riproponendo alcuni elementi architettonici con materiali e tecniche costruttive tradizionali, Interventi di tipo conservativo;

☐ Cattivo: edificio originale: necessita di interventi sull'intera struttura di tipo ricostruttivo

☐ Cattivo: edificio non tradizionale che necessiterebbe di interventi di riqualificazione generale da ricondurre alle tipologie caratteristiche della tradizione locale

9. PERTINENZE

☐ a verde aperto

☒ a verde recintato

☐ presenza di manufatto di servizio (deposito attrezzi, legnaia,...)

10. RETI TECNOLOGICHE

Acqua:

☐ Rete potabile

☐ Vasca accumulo

☐ Sorgente

☐ Non rilevabile

Acque Reflue:

☐ Rete fognaria

☐ Vasca imhoff

☐ Vasca a tenuta

☐ Non rilevabile

Energia elettrica:

☐ Rete

☐ Autoproduzione

☐ Non rilevabile

11. VIABILITA'

accesso all'Edificio

☐ direttamente dalla strada comunale

☒ da strada forestale

☐ da sentiero

☐ assente

☐ interpodereale

MISURE PRINCIPALI

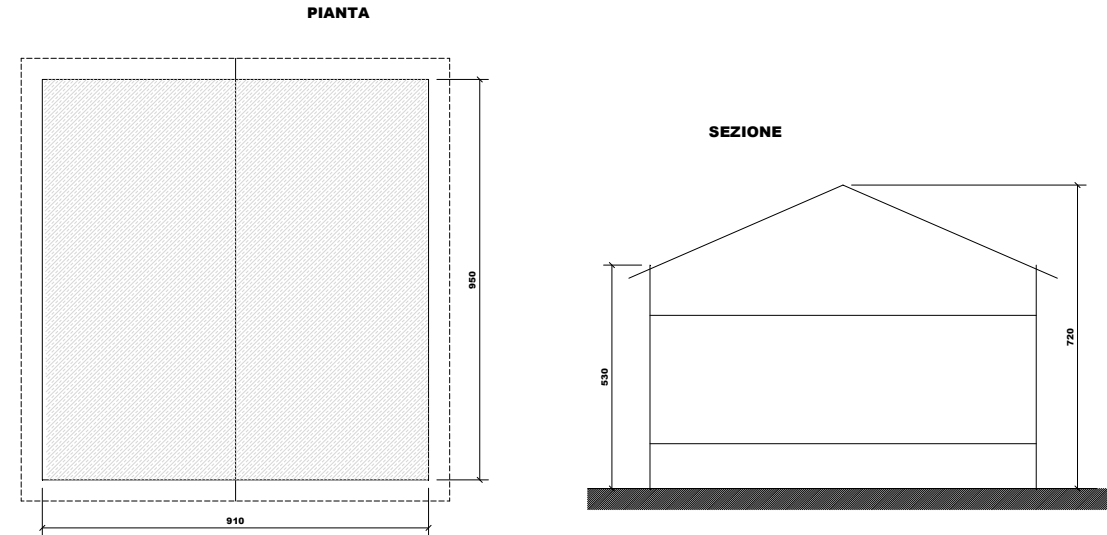

PREVISIONE

1. TIPOLOGIE DI INTERVENTO

☐ Manutenzione ordinaria

☐ Restauro

☐ Ristrutturazione edilizia

☐ Manutenzione straordinaria

☒ Risanamento conservativo

☐ Recupero edilizio

2. DESTINAZIONE D'USO AMMESSA

☐ Rurale/Agricola

☒ Abitativa non permanente (stagionale)

☐ Altri usi:

3. AMPLIAMENTI

☒ non è ammesso alcun ampliamento

☐ interventi necessari al soddisfacimento dei requisiti minimi igienico-sanitari connessi con il cambio di destinazione d'uso e per interventi di consolidamento e recupero strutturale.

☐ ulteriori ampliamenti e/o sopraelevazioni: come definito nelle indicazioni progettuali

4. NUOVI FORI

☐ non è ammessa apertura di nuovi fori

☐ interventi necessari al soddisfacimento dei requisiti minimi di aero-illuminazione nel caso sia ammesso e richiesto il cambio di destinazione d'uso abitativo non permanente

☒ nuovi fori nel rispetto degli schemi tipologici allegati al prontuario (*)

☐ modifiche sostanziali: come definito nelle indicazioni progettuali

VINCOLI:

Edificio ricadente in zona ZSC - Val Duron IT 3120119 - Art. 44 NdA PRG
CSP: Penalità P3

INDICAZIONI PROGETTUALI

(*) Possibilità di realizzare nuovi fori sul laterale e sul retro mantenendo le dimensioni dei fori originari già presenti.



COMUNE DI CAMPITELLO DI FASSA

PATRIMONIO EDILIZIO MONTANO

SCHEDA

P. 7

DATA DEL RILIEVO

06 giugno 2005

LOCALITÀ

Lagustaa

FOGLIO MAPPALE N. 5

PARTICELLA INTERESSATA

P.ed. 645

DOCUMENTAZIONE FOTOGRAFICA

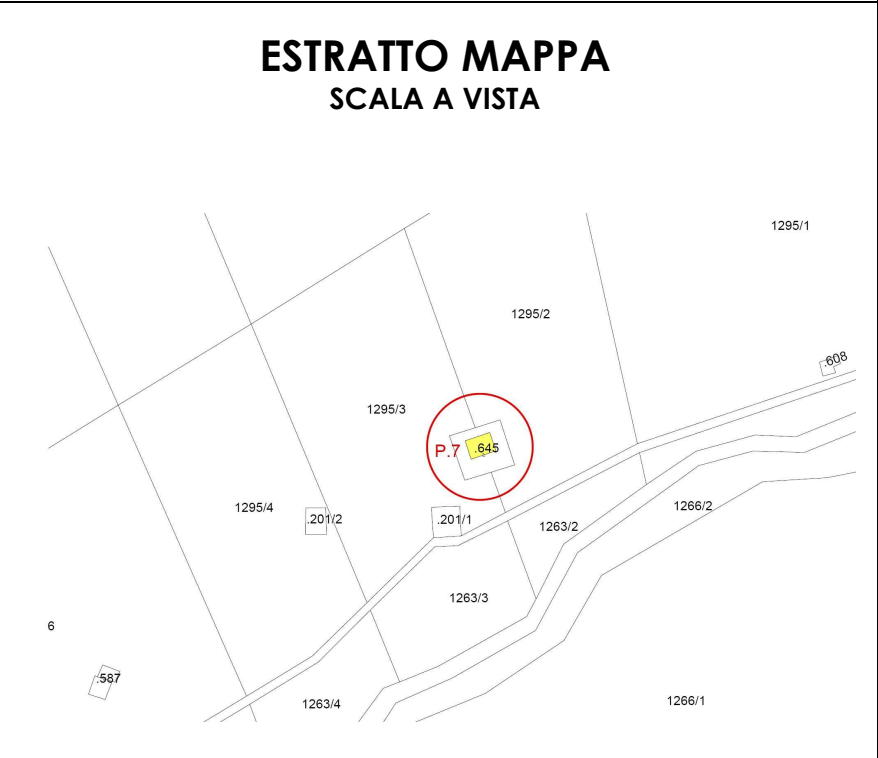
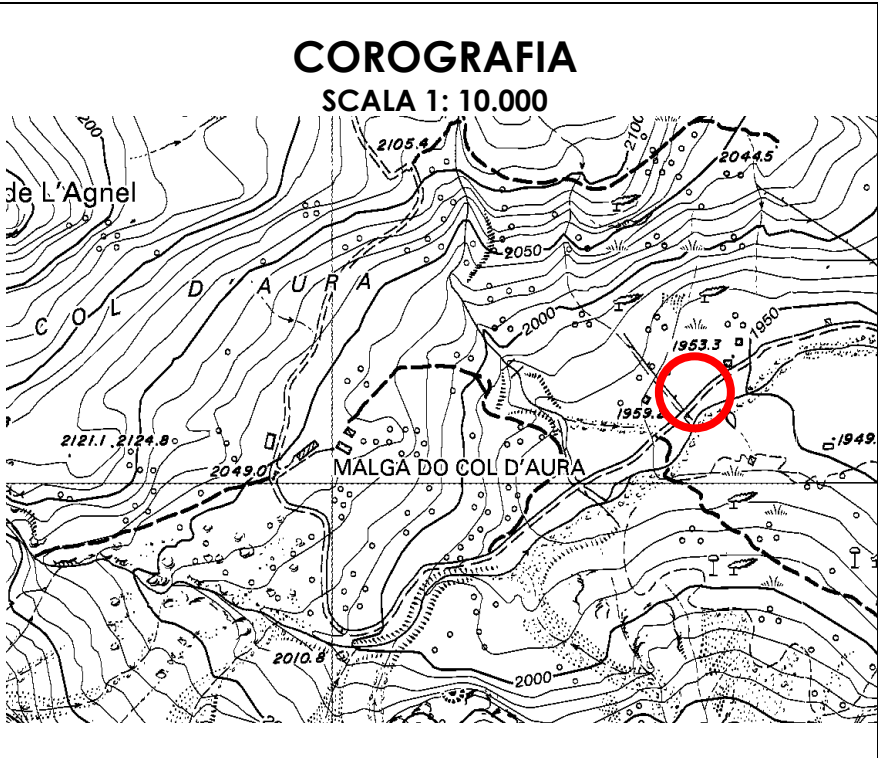

Scheda PEM P.7

ANALISI DELLO STATO DI FATTO

1. TIPOLOGIA EDILIZIA

☐ A Baita in assito

☒ B Baita in blokbau

☐ C Casara con parti in legno prevalenti

☐ D Casara con parti in pietra prevalenti

☐ E Edifici abitativi con tipologia non tradizionale

☐ F Edifici parziali con tipologia originaria riconoscibile

☐ G Altre tipologie:

2. SITUAZIONE CATASTALE

☐ edificio presente nella mappa del 1858

☐ edificio presente nella mappa del 1938

☒ edificio presente nelle mappe successive al 1938

☐ edificio attualmente non accatastato

3. TIPOLOGIA FUNZIONALE

☒ Baita da mont o tiesa con funzione esclusivamente rurale/agricola

☐ Casara o ciasàa con funzione rurale e parte abitativa stagionale

☐ Altre funzioni: stalla, deposito connessi alla malga

4. USO ATTUALE

☐ Rurale/Agricolo

☒ Abitativo non permanente

☐ Altri usi:

5. GRADO DI UTILIZZO

☒ Continuativo

☐ Stagionale

☐ Saltuario

☐ Abbandonato

6. CARATTERISTICHE DELL'EDIFICIO

☐ struttura in legno in assito

☐ struttura principale in pietra

☒ struttura mista assito/blokbau

☒ basamento in pietra/sasso

☐ struttura perimetrale parziale in sasso

☐ finitura intonaco "raso sasso"

☒ parti in legno al naturale

☒ struttura del tetto con trave di colmo

☒ manto di copertura in scandole/scandoloni

☐ manto di copertura in tegole

☐ presenza di abbaini

☐ poggiori

☐ scale esterne

☒ pannelli solari

☒ scuretti esterni in legno

☐ griglie in ferro sulle finestre

☐ struttura in legno a blokbau

☐ struttura principale in mattoni

☐ struttura mista pietra/legno

☐ basamento in mattoni

☐ struttura perimetrale parziale in legno

☐ finitura intonaco "civile"

☐ struttura in legno verniciata

☐ struttura del tetto a capriate

☒ manto di copertura in lamiera

☒ presenza di superfetazioni

☐ presenza di velux

☐ terrazze (anche raso suolo)

☒ camini

☐ parabole e antenne varie

☐ serramenti esterni in PVC/alluminio

7. TIPO DI INTERVENTI SUBITI

☒ Edificio **ristrutturato** nel rispetto della tipologia costruttiva e dei materiali originari

☐ Edificio modificato leggermente: interventi sulle finiture delle facciate, materiali dei serramenti, manto di copertura; apertura limitata di fori

☐ Edificio trasformato con interventi su elementi parziali quali tetto e facciate; apertura di nuovi fori

☐ Edificio alterato, ricostruito o costruito ex novo secondo tipologie estranee alla tradizione locale

☒ **Ampliamenti** nel rispetto della tipologia

☐ Ampliamenti incongrui o non rispettosi della tipologia

8. STATO CONSERVAZIONE

☒ Buono: edifici recentemente rinnovati e che denotano una costante manutenzione ordinaria;

☐ Discreto: necessita di interventi su parti di edificio, riproponendo alcuni elementi architettonici con materiali e tecniche costruttive tradizionali, Interventi di tipo conservativo;

☐ Cattivo: edificio originale: necessita di interventi sull'intera struttura di tipo ricostruttivo

☐ Cattivo: edificio non tradizionale che necessiterebbe di interventi di riqualificazione generale da ricondurre alle tipologie caratteristiche della tradizione locale

9. PERTINENZE

☒ a verde aperto

☐ a verde recintato

☐ presenza di manufatto di servizio (deposito attrezzi, legnaia,...)

10. RETI TECNOLOGICHE

Acqua:

☐ Rete potabile

☐ Vasca accumulo

☐ Sorgente

☒ Non rilevabile

Acque Reflue:

☐ Rete fognaria

☐ Vasca imhoff

☐ Vasca a tenuta

☒ Non rilevabile

Energia elettrica:

☐ Rete

☐ Autoproduzione

☒ Non rilevabile

11. VIABILITA'

accesso all'Edificio

☐ direttamente dalla strada comunale

☐ da sentiero

☐ assente

☒ da strada forestale

☐ interpoderale

MISURE PRINCIPALI

Vedi C.E. n. 594 dd. 14.03.1991 e C.E. n. 93/95 dd. 01.09.1995

PREVISIONE

1. TIPOLOGIE DI INTERVENTO

☐ Manutenzione ordinaria

☐ Restauro

☐ Ristrutturazione edilizia

☐ Altri usi:

☐ Manutenzione straordinaria

☒ Risanamento conservativo

☐ Recupero edilizio

2. DESTINAZIONE D'USO AMMESSA

☒ Rurale/Agricola

☒ Abitativa non permanente (stagionale)

3. AMPLIAMENTI

☒ non è ammesso alcun ampliamento

☐ interventi necessari al soddisfacimento dei requisiti minimi igienico-sanitari connessi con il cambio di destinazione d'uso e per interventi di consolidamento e recupero strutturale.

☐ ulteriori ampliamenti e/o sopraelevazioni: come definito nelle indicazioni progettuali

4. NUOVI FORI

☐ non è ammessa apertura di nuovi fori

☐ interventi necessari al soddisfacimento dei requisiti minimi di aero-illuminazione nel caso sia ammesso e richiesto il cambio di destinazione d'uso abitativo non permanente

☒ nuovi fori nel rispetto degli schemi tipologici allegati al prontuario

☐ modifiche sostanziali: come definito nelle indicazioni progettuali

VINCOLI:

Edificio ricadente in zona ZSC - Val Duron IT 3120119 - Art. 44 NdA PRG

CSP: Penalità P3

INDICAZIONI PROGETTUALI



**COMUNE DI CAMPITELLO DI
FASSA**
CENSIMENTO PATRIMONIO EDILIZIO MONTANO

**SCHEDA
P. 8**

DATA DEL RILIEVO
06 giugno 2005
LOCALITÀ
Lagustaa

FOGLIO MAPPALE N. 11
PARTICELLA INTERESSATA
P.ed. 202

DOCUMENTAZIONE FOTOGRAFICA

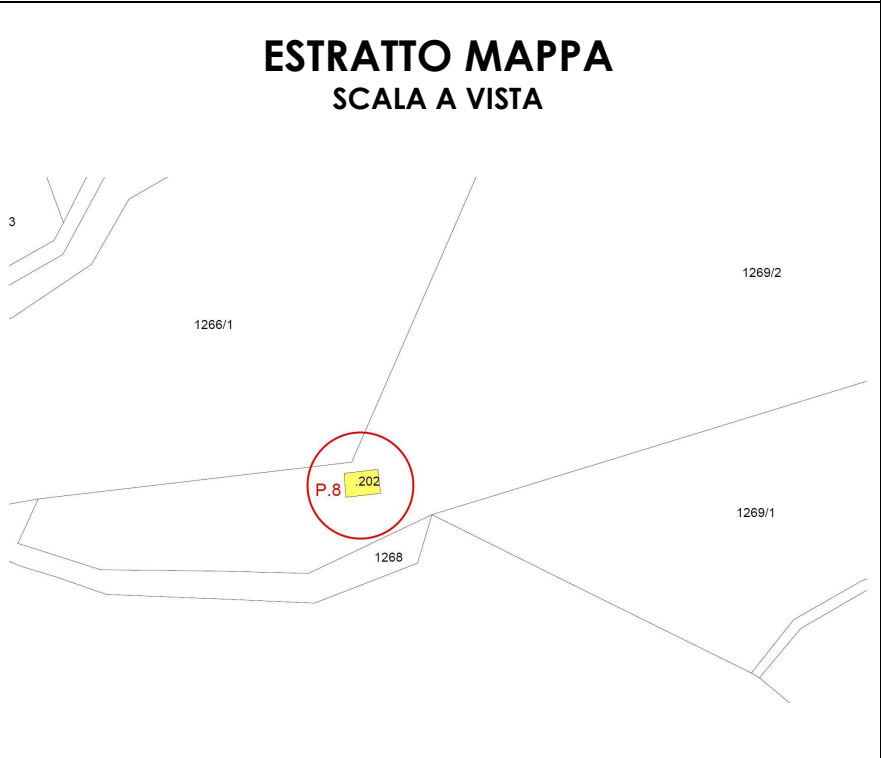
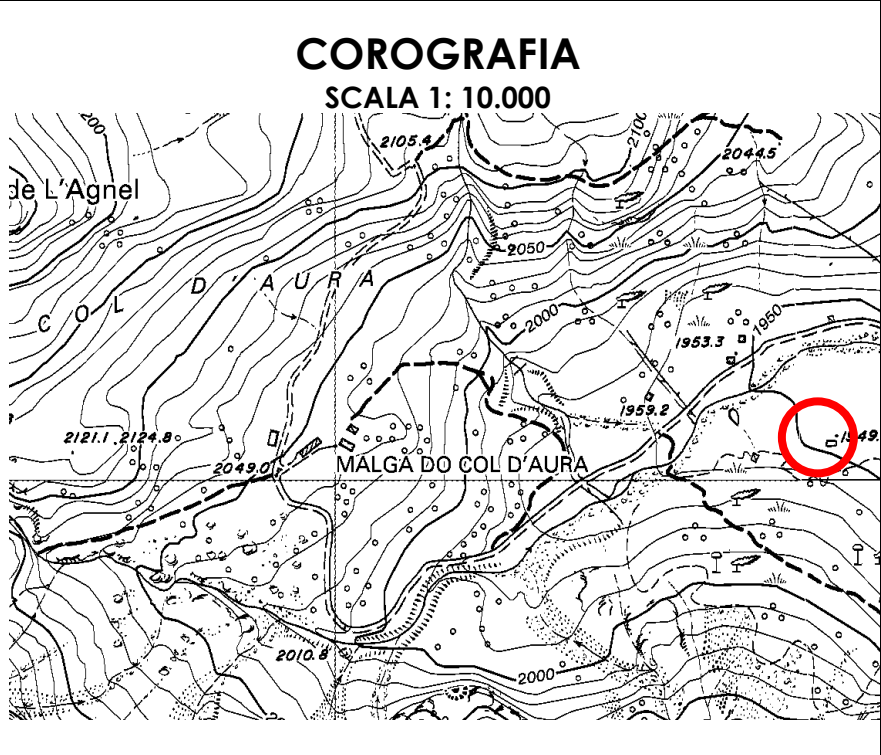

ANALISI DELLO STATO DI FATTO

1. TIPOLOGIA EDILIZIA

☐ A Baita in assito

☐ B Baita in blokbau

☐ C Casara con parti in legno prevalenti

☒ D Casara con parti in pietra prevalenti

☐ E Edifici abitativi con tipologia non tradizionale

☐ F Edifici parziali con tipologia originaria riconoscibile

☐ G Altre tipologie:

2. SITUAZIONE CATASTALE

☒ edificio presente nella mappa del 1858

☐ edificio presente nella mappa del 1938

☐ edificio presente nelle mappe successive al 1938

☐ edificio attualmente non accatastato

3. TIPOLOGIA FUNZIONALE

☐ Baita da mont o tiesa con funzione esclusivamente rurale/agricola

☒ Casara o ciasàa con funzione rurale e parte abitativa stagionale

☐ Altre funzioni: stalla, deposito connessi alla malga

4. USO ATTUALE

☐ Rurale/Agricolo

☒ Abitativo non permanente

☐ Altri usi:

5. GRADO DI UTILIZZO

☒ Continuativo

☐ Stagionale

☐ Saltuario

☐ Abbandonato

6. CARATTERISTICHE DELL'EDIFICIO

☐ struttura in legno in assito

☒ struttura principale in pietra

☐ struttura mista assito/blokbau

☐ basamento in pietra/sasso

☐ struttura perimetrale parziale in sasso

☐ finitura intonaco "raso sasso"

☒ parti in legno al naturale

☒ struttura del tetto con trave di colmo

☐ manto di copertura in scandole/scandoloni

☐ manto di copertura in tegole

☐ presenza di abbaini

☐ poggioli

☐ scale esterne

☒ pannelli solari

☐ scuretti esterni in legno

☐ griglie in ferro sulle finestre

☐ struttura in legno a blokbau

☐ struttura principale in mattoni

☐ struttura mista pietra/legno

☐ basamento in mattoni

☐ struttura perimetrale parziale in legno

☐ finitura intonaco "civile"

☐ struttura in legno verniciata

☐ struttura del tetto a capriate

☐ manto di copertura in lamiera

☐ presenza di superfetazioni

☐ presenza di velux

☐ terrazze (anche raso suolo)

☒ camini

☐ parabole e antenne varie

☐ serramenti esterni in PVC/alluminio

☒ manto di copertura in lastre ondulate

7. TIPO DI INTERVENTI SUBITI

☐ Edificio originale o ristrutturato nel rispetto della tipologia costruttiva e dei materiali originari

☒ Edificio modificato leggermente: interventi sulle finiture delle facciate, materiali dei serramenti, manto di copertura; apertura limitata di fori

☐ Edificio trasformato con interventi su elementi parziali quali tetto e facciate; apertura di nuovi fori

☐ Edificio alterato, ricostruito o costruito ex novo secondo tipologie estranee alla tradizione locale

8. STATO CONSERVAZIONE

☒ Buono: edifici recentemente rinnovati e che denotano una costante manutenzione ordinaria;

☐ Discreto: necessita di interventi su parti di edificio, riproponendo alcuni elementi architettonici con materiali e tecniche costruttive tradizionali, Interventi di tipo conservativo;

☐ Cattivo: edificio originale: necessita di interventi sull'intera struttura di tipo ricostruttivo

☐ Cattivo: edificio non tradizionale che necessiterebbe di interventi ri riqualificazione generale da ricondurre alle tipologie caratteristiche della tradizione locale

9. PERTINENZE

☒ a verde aperto

☐ a verde recintato

☐ presenza di manufatto di servizio (deposito attrezzi, legnaia,...)

10. RETI TECNOLOGICHE

Acqua:

☐ Rete potabile

☐ Vasca accumulo

☐ Sorgente

☒ Non rilevabile

Acque Reflue:

☐ Rete fognaria

☐ Vasca imhoff

☐ Vasca a tenuta

☒ Non rilevabile

Energia elettrica:

☐ Rete

☐ Autoproduzione

☒ Non rilevabile

11. VIABILITA'

accesso all'Edificio

☐ direttamente dalla strada comunale

☐ da sentiero

☐ assente

☒ da strada forestale

☐ interpoderale

MISURE PRINCIPALI

PIANTA

SEZIONE

PREVISIONE

1. TIPOLOGIE DI INTERVENTO

☐ Manutenzione ordinaria

☐ Restauro

☐ Ristrutturazione edilizia

☒ Manutenzione straordinaria

☒ Risanamento conservativo

☐ Recupero edilizio

2. DESTINAZIONE D'USO AMMESSA

☒ Rurale/Agricola

☒ Abitativa non permanente (stagionale)

☐ Altri usi:

3. AMPLIAMENTI

☐ non è ammesso alcun ampliamento

☒ interventi necessari al soddisfacimento dei requisiti minimi igienico-sanitari connessi con il cambio di destinazione d'uso e per interventi di consolidamento e recupero strutturale.

☐ ulteriori ampliamenti e/o sopraelevazioni: come definito nelle indicazioni progettuali

4. NUOVI FORI

☐ non è ammessa apertura di nuovi fori

☒ interventi necessari al soddisfacimento dei requisiti minimi di aero-illuminazione nel caso sia ammesso e richiesto il cambio di destinazione d'uso abitativo non permanente

☐ nuovi fori nel rispetto degli schemi tipologici allegati al prontuario

☐ modifiche sostanziali: come definito nelle indicazioni progettuali

VINCOLI:
Edificio ricadente in zona ZSC - Val Duron IT 3120119 - Art. 44 NdA PRG
CSP: Penalità APP

INDICAZIONI PROGETTUALI



**COMUNE DI CAMPITELLO DI
FASSA**
PATRIMONIO EDILIZIO MONTANO

**SCHEDA
P. 9**

DATA DEL RILIEVO
06 giugno 2005
LOCALITÀ
Lagustaa

FOGLIO MAPPALE N. 6
PARTICELLA INTERESSATA
P.ed. 608

DOCUMENTAZIONE FOTOGRAFICA

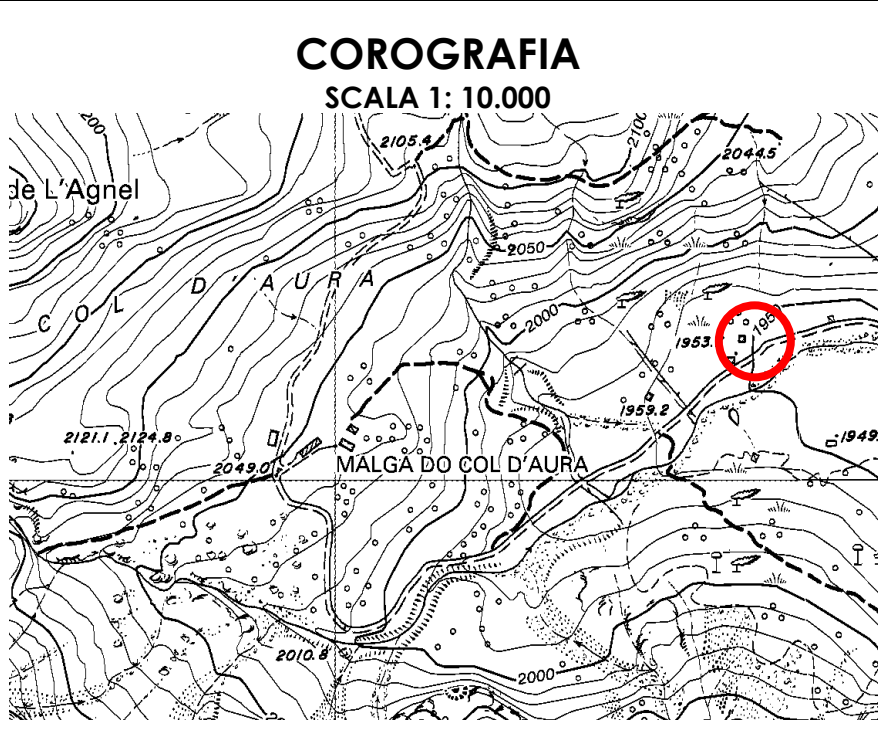

Scheda PEM P.9

ANALISI DELLO STATO DI FATTO

1. TIPOLOGIA EDILIZIA

☒ A Baita in assito

☐ B Baita in blokbau

☐ C Casara con parti in legno prevalenti

☐ D Casara con parti in pietra prevalenti

☐ E Edifici abitativi con tipologia non tradizionale

☐ F Edifici parziali con tipologia originaria riconoscibile

☐ G Altre tipologie:
2. SITUAZIONE CATASTALE

☐ edificio presente nella mappa del 1858

☒ edificio presente nella mappa del 1938

☐ edificio presente nelle mappe successive al 1938

☐ edificio attualmente non accatastato
3. TIPOLOGIA FUNZIONALE

☒ Baita da mont o tiesa con funzione esclusivamente rurale/agricola

☐ Casara o ciasàa con funzione rurale e parte abitativa stagionale

☐ Altre funzioni: stalla, deposito connessi alla malga
4. USO ATTUALE

☒ Rurale/Agricolo

☐ Abitativo non permanente

☐ Altri usi:
5. GRADO DI UTILIZZO

☐ Continuativo

☒ Stagionale

☐ Saltuario

☐ Abbandonato
6. CARATTERISTICHE DELL'EDIFICIO

☒ struttura in legno in assito

☐ struttura principale in pietra

☐ struttura mista assito/blokbau

☒ basamento in pietra/sasso

☐ struttura perimetrale parziale in sasso

☐ finitura intonaco "raso sasso"

☒ parti in legno al naturale

☒ struttura del tetto con trave di colmo

☒ manto di copertura in scandole/scandoloni

☐ manto di copertura in tegole

☐ presenza di abbaini

☐ poggioli

☐ scale esterne

☐ pannelli solari

☐ scuretti esterni in legno

☐ griglie in ferro sulle finestre

☐ struttura in legno a blokbau

☐ struttura principale in mattoni

☐ struttura mista pietra/legno

☐ basamento in mattoni

☐ struttura perimetrale parziale in legno

☐ finitura intonaco "civile"

☐ struttura in legno verniciata

☐ struttura del tetto a capriate

☐ manto di copertura in lamiera

☐ presenza di superfetazioni

☐ presenza di velux

☐ terrazze (anche raso suolo)

☐ camini

☐ parabole e antenne varie

☐ serramenti esterni in PVC/alluminio
7. TIPO DI INTERVENTI SUBITI

☒ Edificio originale o ristrutturato nel rispetto della tipologia costruttiva e dei materiali originari

☐ Edificio modificato leggermente: interventi sulle finiture delle facciate, materiali dei serramenti, manto di copertura; apertura limitata di fori

☐ Edificio trasformato con interventi su elementi parziali quali tetto e facciate; apertura di nuovi fori

☐ Edificio alterato, ricostruito o costruito ex novo secondo tipologie estranee alla tradizione locale
8. STATO CONSERVAZIONE

☒ Buono: edifici recentemente rinnovati e che denotano una costante manutenzione ordinaria;

☐ Discreto: necessita di interventi su parti di edificio, riproponendo alcuni elementi architettonici con materiali e tecniche costruttive tradizionali, Interventi di tipo conservativo;

☐ Cattivo: edificio originale: necessita di interventi sull'intera struttura di tipo ricostruttivo

☐ Cattivo: edificio non tradizionale che necessiterebbe di interventi di riqualificazione generale da ricondurre alle tipologie caratteristiche della tradizione locale

9. PERTINENZE

☐ a verde aperto

☒ a verde recintato

☐ presenza di manufatto di servizio (deposito attrezzi, legnaia,...)
10. RETI TECNOLOGICHE

Acqua:

☐ Rete potabile

☐ Vasca accumulo

☐ Sorgente

☒ Non rilevabile

Acque Reflue:

☐ Rete fognaria

☐ Vasca imhoff

☐ Vasca a tenuta

☒ Non rilevabile

Energia elettrica:

☐ Rete

☐ Autoproduzione

☒ Non rilevabile
11. VIABILITA'

accesso all'Edificio

☐ direttamente dalla strada comunale

☐ da sentiero

☐ assente

☒ da strada forestale

☐ interpoderale

MISURE PRINCIPALI

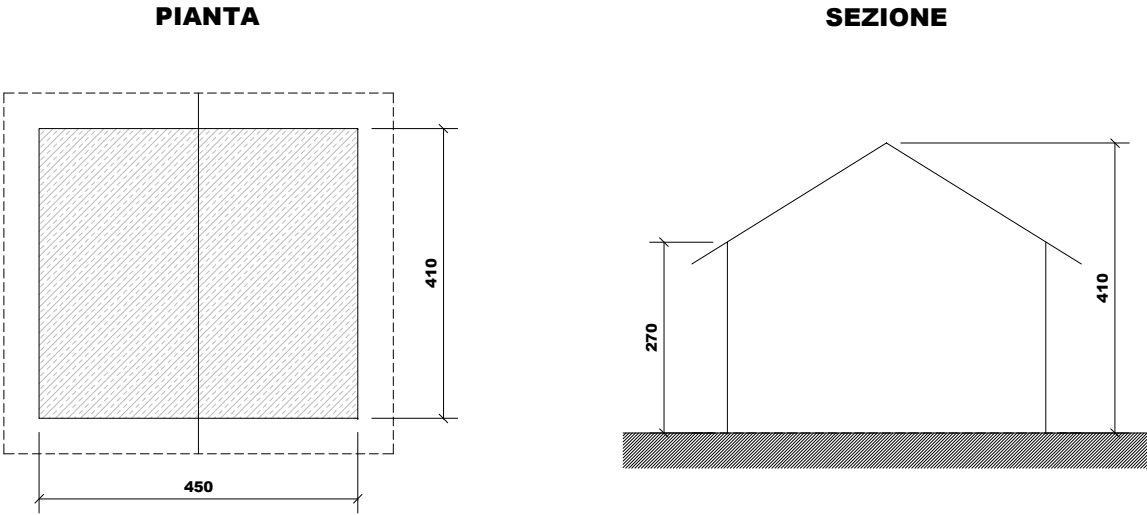

PREVISIONE

1. TIPOLOGIE DI INTERVENTO

☐ Manutenzione ordinaria

☐ Restauro

☐ Ristrutturazione edilizia

☒ Rurale/Agricola

☐ Abitativa non permanente (stagionale)

☐ Altri usi:

☐ Manutenzione straordinaria

☒ Risanamento conservativo

☐ Recupero edilizio
2. DESTINAZIONE D'USO AMMESSA

☒ Rurale/Agricola

☐ Abitativa non permanente (stagionale)

☐ Altri usi:
3. AMPLIAMENTI

☐ non è ammesso alcun ampliamento

☒ interventi necessari al soddisfacimento dei requisiti minimi igienico-sanitari connessi con il cambio di destinazione d'uso e per interventi di consolidamento e recupero strutturale.

☐ ulteriori ampliamenti e/o sopraelevazioni: come definito nelle indicazioni progettuali
4. NUOVI FORI

☐ non è ammessa apertura di nuovi fori

☒ interventi necessari al soddisfacimento dei requisiti minimi di aero-illuminazione nel caso sia ammesso e richiesto il cambio di destinazione d'uso abitativo non permanente

☐ nuovi fori nel rispetto degli schemi tipologici allegati al prontuario

☐ modifiche sostanziali: come definito nelle indicazioni progettuali

VINCOLI:

Edificio ricadente in zona ZSC - Val Duron IT 3120119 - Art. 44 NdA PRG.
In particolare si evidenzia il vincolo di divieto di cambio di destinazione d'uso in base alla Valutazione di incidenza approvato.
CSP: Penalità P3

INDICAZIONI PROGETTUALI



COMUNE DI CAMPITELLO DI
FASSA

CENSIMENTO PATRIMONIO EDILIZIO MONTANO

SCHEDA
P.10

DATA DEL RILIEVO
08 giugno 2005
LOCALITÀ
Val Duron

FOGLIO MAPPALE N. 5

PARTICELLA INTERESSATA
P.ed. 613

DOCUMENTAZIONE FOTOGRAFICA

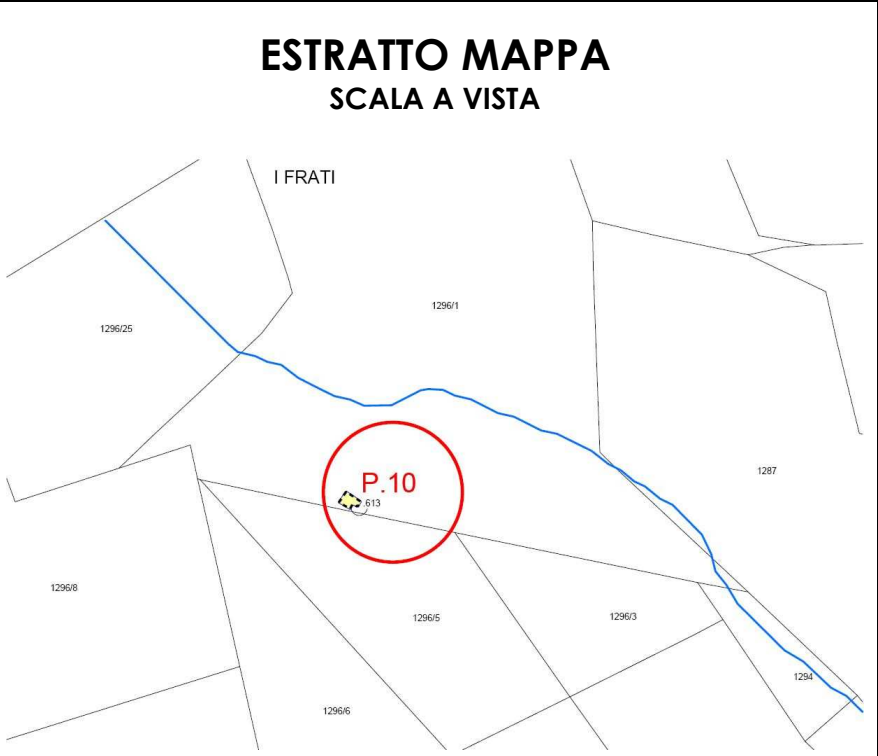
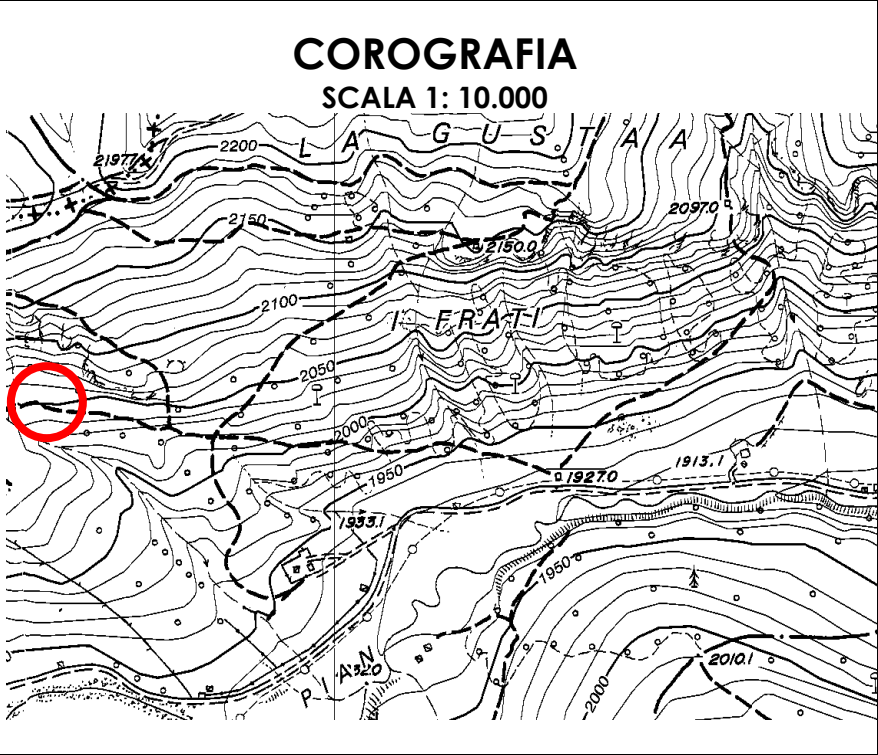

ANALISI DELLO STATO DI FATTO

1. TIPOLOGIA EDILIZIA

☐ A Baita in assito

☒ B Baita in blokbau

☐ C Casara con parti in legno prevalenti

☐ D Casara con parti in pietra prevalenti

☐ E Edifici abitativi con tipologia non tradizionale

☐ F Edifici parziali con tipologia originaria riconoscibile

☐ G Altre tipologie:
2. SITUAZIONE CATASTALE

☐ edificio presente nella mappa del 1858

☐ edificio presente nella mappa del 1938

☒ edificio presente nelle mappe successive al 1938

☐ edificio attualmente non accatastato
3. TIPOLOGIA FUNZIONALE

☒ Baita da mont o tiesa con funzione esclusivamente rurale/agricola

☐ Casara o ciasàa con funzione rurale e parte abitativa stagionale

☐ Altre funzioni: stalla, deposito connessi alla malga
4. USO ATTUALE

☒ Rurale/Agricolo

☐ Abitativo non permanente

☐ Altri usi:
5. GRADO DI UTILIZZO

☐ Continuativo

☐ Stagionale

☒ Saltuario

☐ Abbandonato
6. CARATTERISTICHE DELL'EDIFICIO

☐ struttura in legno in assito☐ struttura principale in pietra☐ struttura mista assito/blokbau☐ basamento in pietra/sasso☐ struttura perimetrale parziale in sasso☐ finitura intonaco "raso sasso"☐ parti in legno al naturale☒ struttura del tetto con trave di colmo☐ manto di copertura in scandole/scandoloni☐ manto di copertura in tegole☐ presenza di abbaini☐ poggioli☐ scale esterne☐ pannelli solari☐ scuretti esterni in legno☐ griglie in ferro sulle finestre

☒ struttura in legno a blokbau☐ struttura principale in mattoni☐ struttura mista pietra/legno☐ basamento in mattoni☐ struttura perimetrale parziale in legno☐ finitura intonaco "civile"☐ struttura in legno verniciata☐ struttura del tetto a capriate☐ manto di copertura in lamiera☐ presenza di superfetazioni☐ presenza di velux☐ terrazze (anche raso suolo)☐ camini☐ parabole e antenne varie☐ serramenti esterni in PVC/alluminio☒ manto di copertura in lastre ondulate

7. TIPO DI INTERVENTI SUBITI

☒ Edificio originale o ristrutturato nel rispetto della tipologia costruttiva e dei materiali originari

☐ Edificio modificato leggermente: interventi sulle finiture delle facciate, materiali dei serramenti, manto di copertura; apertura limitata di fori

☐ Edificio trasformato con interventi su elementi parziali quali tetto e facciate; apertura di nuovi fori

☐ Edificio alterato, ricostruito o costruito ex novo secondo tipologie estranee alla tradizione locale

8. STATO CONSERVAZIONE

☐ Buono: edifici recentemente rinnovati e che denotano una costante manutenzione ordinaria;

☒ Discreto: necessita di interventi su parti di edificio, riproponendo alcuni elementi architettonici con materiali e tecniche costruttive tradizionali, Interventi di tipo conservativo;

☐ Cattivo: edificio originale: necessita di interventi sull'intera struttura di tipo ricostruttivo

☐ Cattivo: edificio non tradizionale che necessiterebbe di interventi di riqualificazione generale da ricondurre alle tipologie caratteristiche della tradizione locale
9. PERTINENZE

☒ a verde aperto

☐ a verde recintato

☐ presenza di manufatto di servizio (deposito attrezzi, legnaia,...)

10. RETI TECNOLOGICHE

Acqua:

☐ Rete potabile

☐ Vasca accumulo

☐ Sorgente

☒ Non rilevabile

Acque Reflue:

☐ Rete fognaria

☐ Vasca imhoff

☐ Vasca a tenuta

☒ Non rilevabile

Energia elettrica:

☐ Rete

☐ Autoproduzione

☒ Non rilevabile

11. VIABILITA'

accesso all'Edificio

☐ direttamente dalla strada comunale

☒ da sentiero

☐ da strada forestale

☐ interpoderale

☐ assente
- MISURE PRINCIPALI
- PIANTA

SEZIONE
- PREVISIONE
1. TIPOLOGIE DI INTERVENTO

☐ Manutenzione ordinaria

☐ Restauro

☒ Ristrutturazione edilizia

☐ Altri usi:

☐ Manutenzione straordinaria

☐ Risanamento conservativo

☐ Recupero edilizio
2. DESTINAZIONE D'USO AMMESSA

☒ Rurale/Agricola

☒ Abitativa non permanente (stagionale)
3. AMPLIAMENTI

☐ non è ammesso alcun ampliamento

☒ interventi necessari al soddisfacimento dei requisiti minimi igienico-sanitari connessi con il cambio di destinazione d'uso e per interventi di consolidamento e recupero strutturale.

☐ ulteriori ampliamenti e/o sopraelevazioni: come definito nelle indicazioni progettuali
4. NUOVI FORI

☐ non è ammessa apertura di nuovi fori

☒ interventi necessari al soddisfacimento dei requisiti minimi di aero-illuminazione nel caso sia ammesso e richiesto il cambio di destinazione d'uso abitativo non permanente

☐ nuovi fori nel rispetto degli schemi tipologici allegati al prontuario

☐ modifiche sostanziali: come definito nelle indicazioni progettuali

VINCOLI:

Edificio ricadente in zona ZSC - Val Duron IT 3120119 - Art. 44 NdA PRG
CSP: Penalità P1

INDICAZIONI PROGETTUALI



**COMUNE DI CAMPITELLO DI
FASSA**
PATRIMONIO EDILIZIO MONTANO

**SCHEDA
P.11**

DATA DEL RILIEVO
08 giugno 2005
LOCALITÀ
Tal Pian

FOGLIO MAPPALE N. 6

PARTICELLA INTERESSATA
P.ed. 591

DOCUMENTAZIONE FOTOGRAFICA

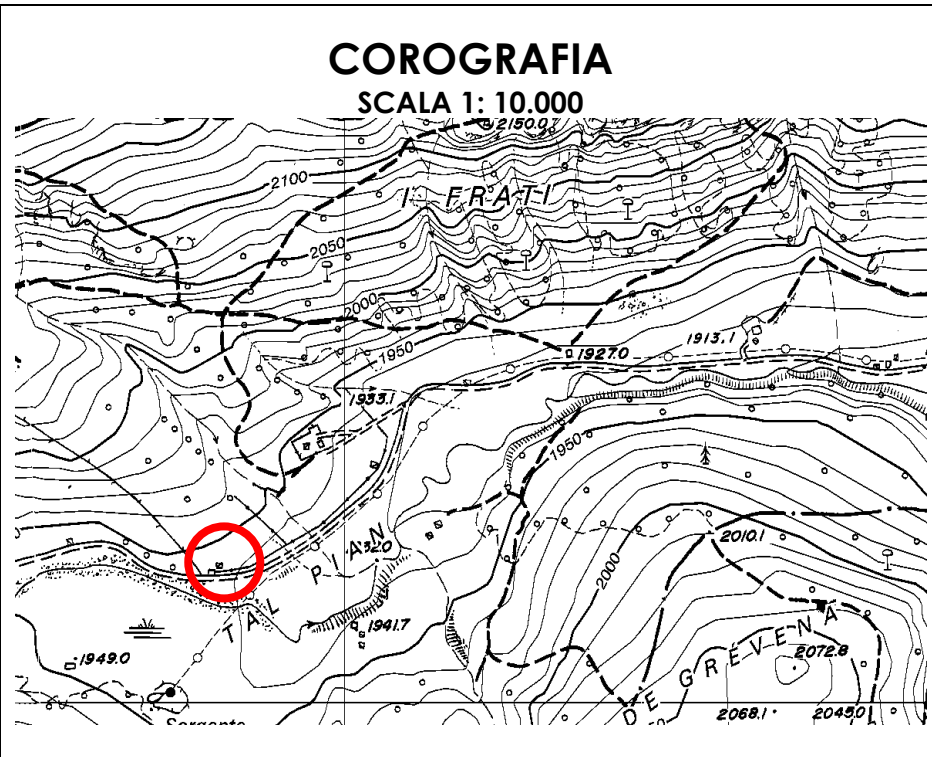

ANALISI DELLO STATO DI FATTO

1. TIPOLOGIA EDILIZIA

☒ A

Baita in assito

☒ B

Baita in blokbau

☐ C

Casara con parti in legno prevalenti

☐ D

Casara con parti in pietra prevalenti

☐ E

Edifici abitativi con tipologia non tradizionale

☐ F

Edifici parziali con tipologia originaria riconoscibile

☐ G

Altre tipologie:

2. SITUAZIONE CATASTALE

☐ edificio presente nella mappa del 1858

☐ edificio presente nella mappa del 1938

☒ edificio presente nelle mappe successive al 1938

☐ edificio attualmente non accatastato

3. TIPOLOGIA FUNZIONALE

☒ Baita da mont o tiesa con funzione esclusivamente rurale/agricola

☐ Casara o ciasàa con funzione rurale e parte abitativa stagionale

☐ Altre funzioni: stalla, deposito connessi alla malga

4. USO ATTUALE

☐ Rurale/Agricolo

☒ Abitativo non permanente

☐ Altri usi:

5. GRADO DI UTILIZZO

☐ Continuativo

☐ Stagionale

☒ Saltuario

☐ Abbandonato

6. CARATTERISTICHE DELL'EDIFICIO

☐ struttura in legno in assito

☐ struttura principale in pietra

☒ struttura mista assito/blokbau

☐ basamento in pietra/sasso

☐ struttura perimetrale parziale in sasso

☐ finitura intonaco "raso sasso"

☒ parti in legno al naturale

☒ struttura del tetto con trave di colmo

☐ manto di copertura in scandole/scandoloni

☐ manto di copertura in tegole

☐ presenza di abbaini

☐ poggioli

☐ scale esterne

☐ pannelli solari

☐ scuretti esterni in legno

☐ griglie in ferro sulle finestre

☐ struttura in legno a blokbau

☐ struttura principale in mattoni

☐ struttura mista pietra/legno

☐ basamento in mattoni

☐ struttura perimetrale parziale in legno

☐ finitura intonaco "civile"

☐ struttura in legno verniciata

☐ struttura del tetto a capriate

☐ manto di copertura in lamiera

☒ presenza di superfetazioni

☐ presenza di velux

☐ terrazze (anche raso suolo)

☐ camini

☐ parabole e antenne varie

☐ serramenti esterni in PVC/alluminio

☒ manto di copertura in lastre ondulate

7. TIPO DI INTERVENTI SUBITI

☐ Edificio originale o ristrutturato nel rispetto della tipologia costruttiva e dei materiali originari

☒ Edificio modificato leggermente: interventi sulle finiture delle facciate, materiali dei serramenti, manto di copertura; apertura limitata di fori

☐ Edificio trasformato con interventi su elementi parziali quali tetto e facciate; apertura di nuovi fori

☐ Edificio alterato, ricostruito o costruito ex novo secondo tipologie estranee alla tradizione locale

☒ Ampliamenti nel rispetto della tipologia

☐ Ampliamenti incongrui o non rispettosi della tipologia

8. STATO CONSERVAZIONE

☒ Buono: edifici recentemente rinnovati e che denotano una costante manutenzione ordinaria;

☐ Discreto: necessita di interventi su parti di edificio, riproponendo alcuni elementi architettonici con materiali e tecniche costruttive tradizionali, Interventi di tipo conservativo;

☐ Cattivo: edificio originale: necessita di interventi sull'intera struttura di tipo ricostruttivo

☐ Cattivo: edificio non tradizionale che necessiterebbe di interventi di riqualificazione generale da ricondurre alle tipologie caratteristiche della tradizione locale

9. PERTINENZE

☒ a verde aperto

☐ a verde recintato

☒ presenza di manufatto di servizio (deposito attrezzi, legnaia,...)
10. RETI TECNOLOGICHE

Acqua:

☐ Rete potabile

☐ Vasca accumulo

☐ Sorgente

☒ Non rilevabile

Acque Reflue:

☐ Rete fognaria

☐ Vasca imhoff

☐ Vasca a tenuta

☒ Non rilevabile

Energia elettrica:

☐ Rete

☐ Autoproduzione

☒ Non rilevabile

11. VIABILITA'

accesso all'Edificio

☐ direttamente dalla strada comunale

☐ da sentiero

☐ assente

☒ da strada forestale

☐ interpodereale

MISURE PRINCIPALI

PIANTA

SEZIONE

PREVISIONE

1. TIPOLOGIE DI INTERVENTO

☐ Manutenzione ordinaria

☐ Restauro

☒ Ristrutturazione edilizia

☒ Rurale/Agricola

☒ Abitativa non permanente (stagionale)

☐ Altri usi:

2. DESTINAZIONE D'USO AMMESSA

☐ Manutenzione straordinaria

☐ Risanamento conservativo

☐ Recupero edilizio

3. AMPLIAMENTI

☐ non è ammesso alcun ampliamento

☒ interventi necessari al soddisfacimento dei requisiti minimi igienico-sanitari connessi con il cambio di destinazione d'uso e per interventi di consolidamento e recupero strutturale.

☐ ulteriori ampliamenti e/o sopraelevazioni: come definito nelle indicazioni progettuali

4. NUOVI FORI

☐ non è ammessa apertura di nuovi fori

☒ interventi necessari al soddisfacimento dei requisiti minimi di aero-illuminazione nel caso sia ammesso e richiesto il cambio di destinazione d'uso abitativo non permanente

☐ nuovi fori nel rispetto degli schemi tipologici allegati al prontuario

☐ modifiche sostanziali: come definito nelle indicazioni progettuali

VINCOLI:
Edificio ricadente in zona ZSC - Val Duron IT 3120119 - Art. 44 NdA PRG
CSP: Penalità P3

INDICAZIONI PROGETTUALI



COMUNE DI CAMPITELLO DI FASSA

PATRIMONIO EDILIZIO MONTANO

SCHEDA
P. 12

DATA DEL RILIEVO
08 giugno 2005

LOCALITÀ
Tal Pian

FOGLIO MAPPALE N. 6

PARTICELLA INTERESSATA
P.ed. 592

DOCUMENTAZIONE FOTOGRAFICA

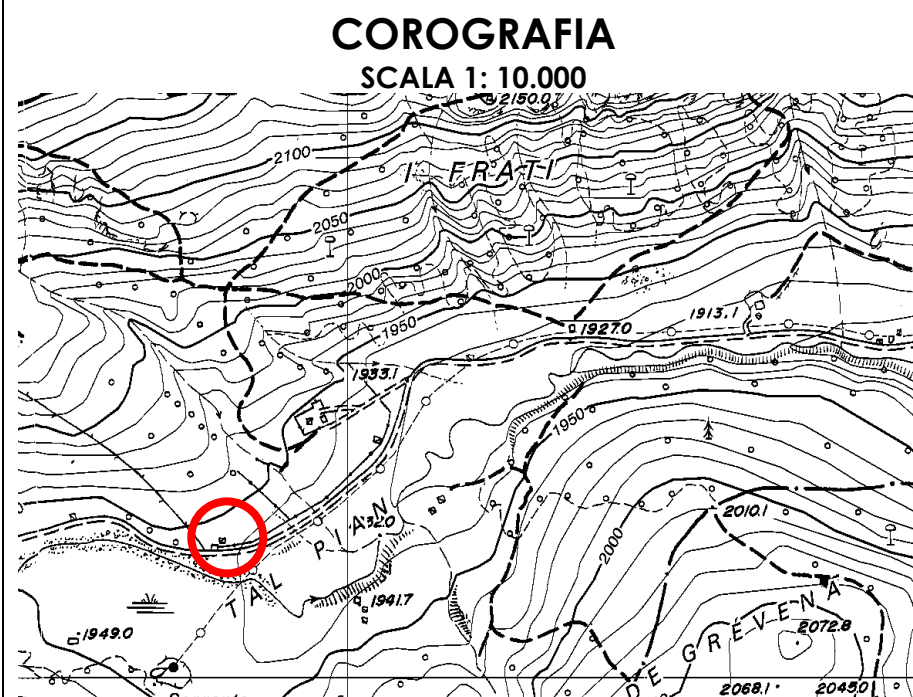

ANALISI DELLO STATO DI FATTO

1. TIPOLOGIA EDILIZIA

☒ A Baita in assito

☐ B Baita in blokbau

☐ C Casara con parti in legno prevalenti

☐ D Casara con parti in pietra prevalenti

☐ E Edifici abitativi con tipologia non tradizionale

☐ F Edifici parziali con tipologia originaria riconoscibile

☐ G Altre tipologie:
2. SITUAZIONE CATASTALE

☐ edificio presente nella mappa del 1858

☐ edificio presente nella mappa del 1938

☒ edificio presente nelle mappe successive al 1938

☐ edificio attualmente non accatastato
3. TIPOLOGIA FUNZIONALE

☒ Baita da mont o tiesa con funzione esclusivamente rurale/agricola

☐ Casara o ciasàa con funzione rurale e parte abitativa stagionale

☐ Altre funzioni: stalla, deposito connessi alla malga
4. USO ATTUALE

☐ Rurale/Agricolo

☒ Abitativo non permanente

☐ Altri usi:
5. GRADO DI UTILIZZO

☐ Continuativo

☐ Stagionale

☒ Saltuario

☐ Abbandonato
6. CARATTERISTICHE DELL'EDIFICIO

☒ struttura in legno in assito

☐ struttura principale in pietra

☐ struttura mista assito/blokbau

☐ basamento in pietra/sasso

☐ struttura perimetrale parziale in sasso

☐ finitura intonaco "raso sasso"

☒ parti in legno al naturale

☒ struttura del tetto con trave di colmo

☐ manto di copertura in scandole/scandoloni

☐ manto di copertura in tegole

☐ presenza di abbaini

☐ poggioli

☐ scale esterne

☐ pannelli solari

☐ scuretti esterni in legno

☐ griglie in ferro sulle finestre

☐ struttura in legno a blokbau

☐ struttura principale in mattoni

☐ struttura mista pietra/legno

☐ basamento in mattoni

☐ struttura perimetrale parziale in legno

☐ finitura intonaco "civile"

☐ struttura in legno verniciata

☐ struttura del tetto a capriate

☐ manto di copertura in lamiera

☒ presenza di superfetazioni

☐ presenza di velux

☐ terrazze (anche raso suolo)

☐ camini

☐ parabole e antenne varie

☐ serramenti esterni in PVC/alluminio

☒ manto di copertura in lastre ondulate
7. TIPO DI INTERVENTI SUBITI

☐ Edificio originale o ristrutturato nel rispetto della tipologia costruttiva e dei materiali originari

☐ Edificio modificato leggermente: interventi sulle finiture delle facciate, materiali dei serramenti, manto di copertura; apertura limitata di fori

☒ Edificio trasformato con interventi su elementi parziali quali tetto e facciate; apertura di nuovi fori

☐ Edificio alterato, ricostruito o costruito ex novo secondo tipologie estranee alla tradizione locale
8. STATO CONSERVAZIONE

☐ Buono: edifici recentemente rinnovati e che denotano una costante manutenzione ordinaria;

☒ Discreto: necessita di interventi su parti di edificio, riproponendo alcuni elementi architettonici con materiali e tecniche costruttive tradizionali, Interventi di tipo conservativo;

☐ Cattivo: edificio originale: necessita di interventi sull'intera struttura di tipo ricostruttivo

☐ Cattivo: edificio non tradizionale che necessiterebbe di interventi di riqualificazione generale da ricondurre alle tipologie caratteristiche della tradizione locale

9. PERTINENZE

☐ a verde aperto

☒ a verde recintato

☒ presenza di manufatto di servizio (deposito attrezzi, legnaia,...)
10. RETI TECNOLOGICHE

Acqua:

☐ Rete potabile

☐ Vasca accumulo

☐ Sorgente

☒ Non rilevabile

Acque Reflue:

☐ Rete fognaria

☐ Vasca imhoff

☐ Vasca a tenuta

☒ Non rilevabile

Energia elettrica:

☐ Rete

☐ Autoproduzione

☒ Non rilevabile
11. VIABILITA'

accesso all'Edificio

☐ direttamente dalla strada comunale

☐ da sentiero

☐ assente

☒ da strada forestale

☐ interpoderale

MISURE PRINCIPALI

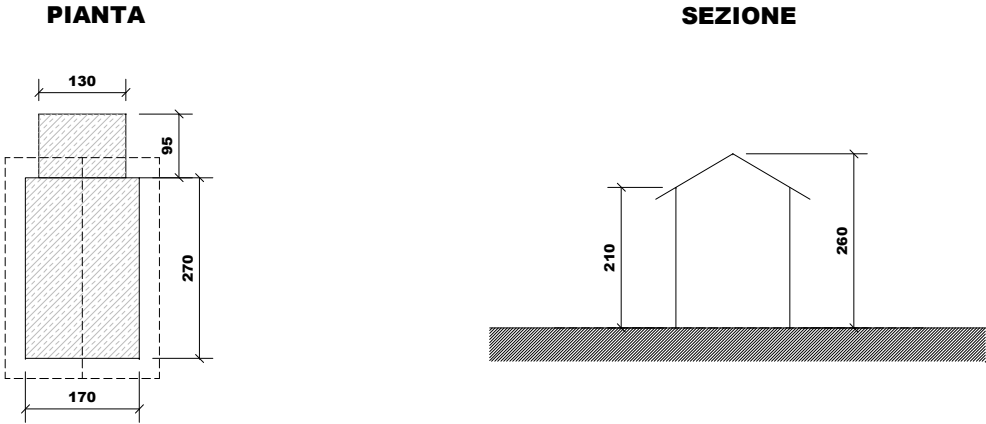

PREVISIONE

1. TIPOLOGIE DI INTERVENTO

☐ Manutenzione ordinaria

☐ Restauro

☒ Ristrutturazione edilizia

☐ Manutenzione straordinaria

☐ Risanamento conservativo

☐ Recupero edilizio
2. DESTINAZIONE D'USO AMMESSA

☐ Abitativa non permanente (stagionale)

☐ Altri usi:
3. AMPLIAMENTI

☒ non è ammesso alcun ampliamento

☐ interventi necessari al soddisfacimento dei requisiti minimi igienico-sanitari connessi con il cambio di destinazione d'uso e per interventi di consolidamento e recupero strutturale.

☐ ulteriori ampliamenti e/o sopraelevazioni: come definito nelle indicazioni progettuali
4. NUOVI FORI

☒ non è ammessa apertura di nuovi fori

☐ interventi necessari al soddisfacimento dei requisiti minimi di aero-illuminazione nel caso sia ammesso e richiesto il cambio di destinazione d'uso abitativo non permanente

☐ nuovi fori nel rispetto degli schemi tipologici allegati al prontuario

☐ modifiche sostanziali: come definito nelle indicazioni progettuali

VINCOLI:

Edificio ricadente in zona ZSC - Val Duron IT 3120119 - Art. 44 NdA PRG
CSP: Penalità P3

INDICAZIONI PROGETTUALI



**COMUNE DI CAMPITELLO DI
FASSA**
PATRIMONIO EDILIZIO MONTANO

**SCHEDA
P. 13**

DATA DEL RILIEVO
08 giugno 2005
LOCALITÀ
Tal Pian

FOGLIO MAPPALE N. 6

PARTICELLA INTERESSATA
P.ed. 290

DOCUMENTAZIONE FOTOGRAFICA

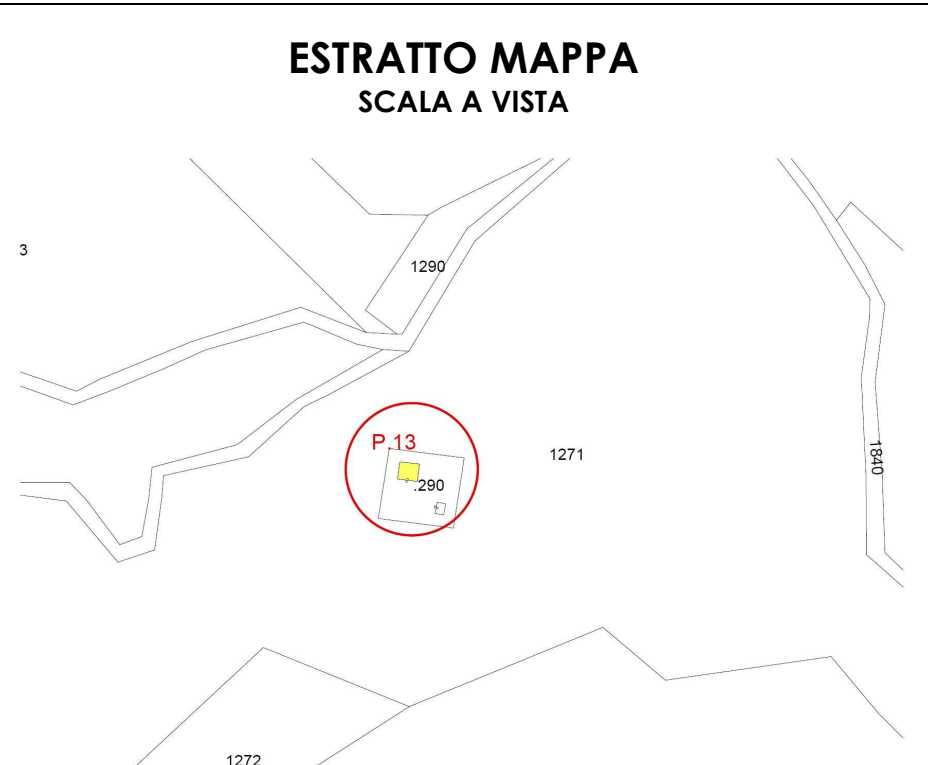
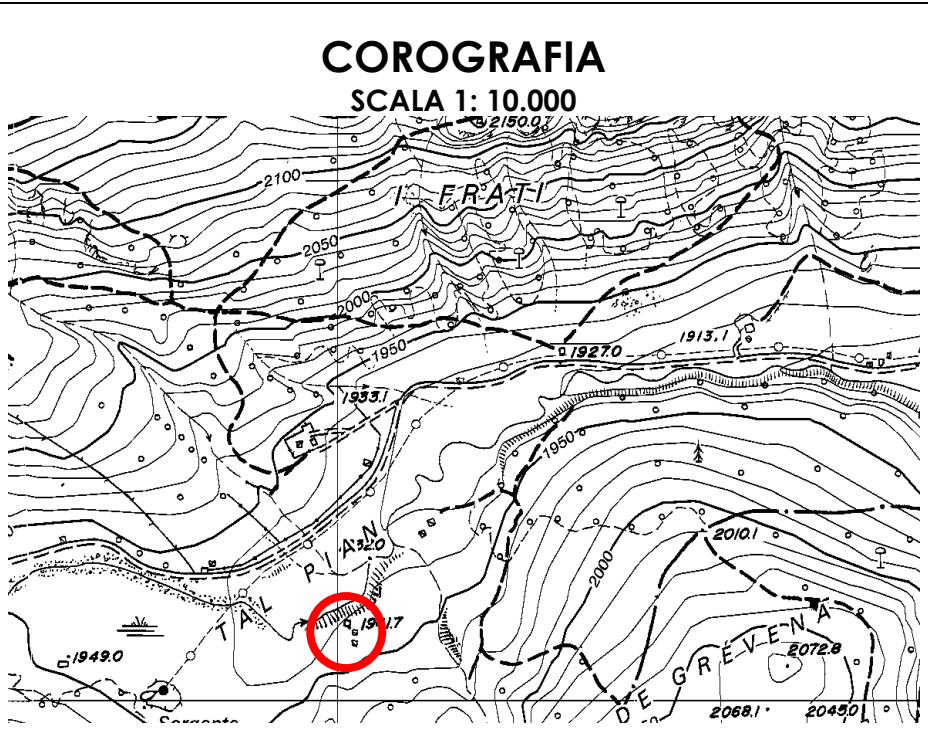

ANALISI DELLO STATO DI FATTO

1. TIPOLOGIA EDILIZIA

☒ A Baita in assito

☐ B Baita in blokbau

☐ C Casara con parti in legno prevalenti

☐ D Casara con parti in pietra prevalenti

☐ E Edifici abitativi con tipologia non tradizionale

☐ F Edifici parziali con tipologia originaria riconoscibile

☐ G Altre tipologie:
2. SITUAZIONE CATASTALE

☒ edificio presente nella mappa del 1858

☐ edificio presente nella mappa del 1938

edificio presente nelle mappe successive al 1938

☐ edificio attualmente non accatastato
3. TIPOLOGIA FUNZIONALE

☐ Baita da mont o tiesa con funzione esclusivamente rurale/agricola

☒ Casara o ciasàa con funzione rurale e parte abitativa stagionale

☐ Altre funzioni: stalla, deposito connessi alla malga
4. USO ATTUALE

☐ Rurale/Agricolo

☒ Abitativo non permanente

☐ Altri usi:
5. GRADO DI UTILIZZO

☐ Continuativo

☒ Stagionale

☐ Saltuario

☐ Abbandonato
6. CARATTERISTICHE DELL'EDIFICIO

☒ struttura in legno in assito

☐ struttura principale in pietra

☐ struttura mista assito/blokbau

☒ basamento in pietra/sasso

☐ struttura perimetrale parziale in sasso

☐ finitura intonaco "raso sasso"

☒ parti in legno al naturale

☒ struttura del tetto con trave di colmo

☐ manto di copertura in scandole/scandoloni

☐ manto di copertura in tegole

☐ presenza di abbaini

☐ poggioli

☐ scale esterne

☒ pannelli solari

☐ scuretti esterni in legno

☐ griglie in ferro sulle finestre

☐ struttura in legno a blokbau

☐ struttura principale in mattoni

☐ struttura mista pietra/legno

☐ basamento in mattoni

☐ struttura perimetrale parziale in legno

☐ finitura intonaco "civile"

☐ struttura in legno verniciata

☐ struttura del tetto a capriate

☒ manto di copertura in lamiera

☐ presenza di superfetazioni

☐ presenza di velux

☐ terrazze (anche raso suolo)

☐ camini

☐ parabole e antenne varie

☐ serramenti esterni in PVC/alluminio

7. TIPO DI INTERVENTI SUBITI

☐ Edificio originale o ristrutturato nel rispetto della tipologia costruttiva e dei materiali originari

☒ Edificio modificato leggermente: interventi sulle finiture delle facciate, materiali dei serramenti, manto di copertura; apertura limitata di fori

☐ Edificio trasformato con interventi su elementi parziali quali tetto e facciate; apertura di nuovi fori

☐ Edificio alterato, ricostruito o costruito ex novo secondo tipologie estranee alla tradizione locale

8. STATO CONSERVAZIONE

☒ Buono: edifici recentemente rinnovati e che denotano una costante manutenzione ordinaria;

☐ Discreto: necessita di interventi su parti di edificio, riproponendo alcuni elementi architettonici con materiali e tecniche costruttive tradizionali, Interventi di tipo conservativo;

☐ Cattivo: edificio originale: necessita di interventi sull'intera struttura di tipo ricostruttivo

☐ Cattivo: edificio non tradizionale che necessiterebbe di interventi di riqualificazione generale da ricondurre alle tipologie caratteristiche della tradizione locale

9. PERTINENZE

☒ a verde aperto

☐ a verde recintato

☒ presenza di manufatto di servizio (deposito attrezzi, legnaia,...) v. P.14
10. RETI TECNOLOGICHE

Acqua:

☐ Rete potabile

☐ Vasca accumulo

☐ Sorgente

☒ Non rilevabile

Acque Reflue:

☐ Rete fognaria

☐ Vasca imhoff

☐ Vasca a tenuta

☒ Non rilevabile

Energia elettrica:

☐ Rete

☐ Autoproduzione

☒ Non rilevabile
11. VIABILITA'

accesso all'Edificio

☐ direttamente dalla strada comunale

☐ da sentiero

☐ assente

☒ da strada forestale

☐ interpoderale

MISURE PRINCIPALI

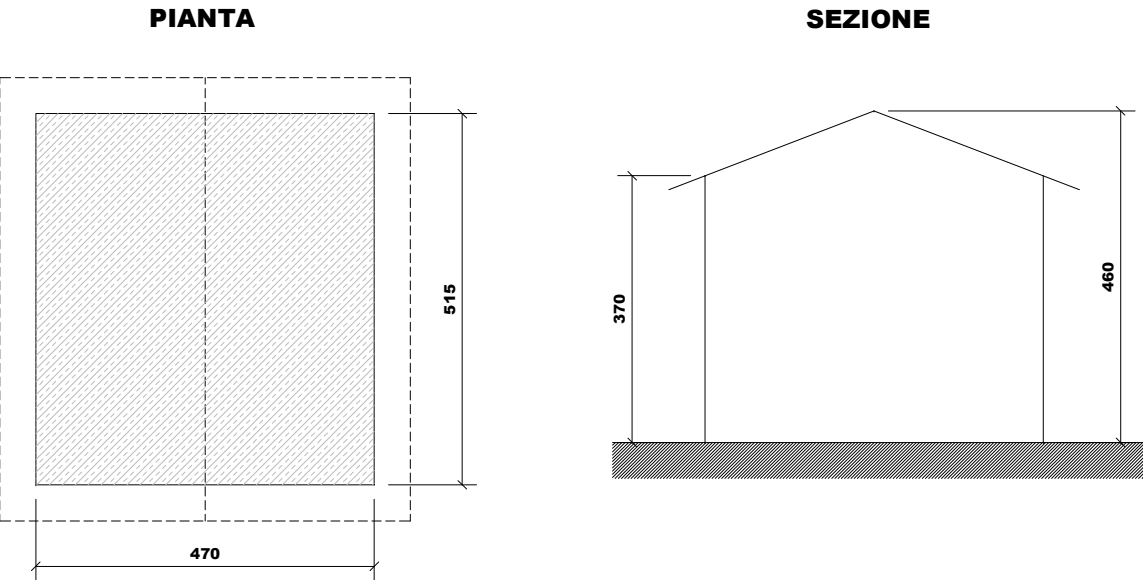

PREVISIONE

1. TIPOLOGIE DI INTERVENTO

☐ Manutenzione ordinaria

☐ Restauro

☒ Ristrutturazione edilizia

☐ Altri usi:

☐ Manutenzione straordinaria

☐ Risanamento conservativo

☐ Recupero edilizio
2. DESTINAZIONE D'USO AMMESSA

☒ Rurale/Agricola

☒ Abitativa non permanente (stagionale)

☐ Altri usi:
3. AMPLIAMENTI

☐ non è ammesso alcun ampliamento

☒ interventi necessari al soddisfacimento dei requisiti minimi igienico-sanitari connessi con il cambio di destinazione d'uso e per interventi di consolidamento e recupero strutturale.

☐ ulteriori ampliamenti e/o sopraelevazioni: come definito nelle indicazioni progettuali
4. NUOVI FORI

☐ non è ammessa apertura di nuovi fori

☒ interventi necessari al soddisfacimento dei requisiti minimi di aero-illuminazione nel caso sia ammesso e richiesto il cambio di destinazione d'uso abitativo non permanente

☐ nuovi fori nel rispetto degli schemi tipologici allegati al prontuario

☐ modifiche sostanziali: come definito nelle indicazioni progettuali

VINCOLI:

Edificio ricadente in zona ZSC - Val Duron IT 3120119 - Art. 44 NdA PRG
CSP: Penalità P3

INDICAZIONI PROGETTUALI



**COMUNE DI CAMPITELLO DI
FASSA**
PATRIMONIO EDILIZIO MONTANO

**SCHEDA
P. 14**

DATA DEL RILIEVO
08 giugno 2005
LOCALITÀ
Tal Pian

FOGLIO MAPPALE N. 6

PARTICELLA INTERESSATA
P.ed. 290

DOCUMENTAZIONE FOTOGRAFICA

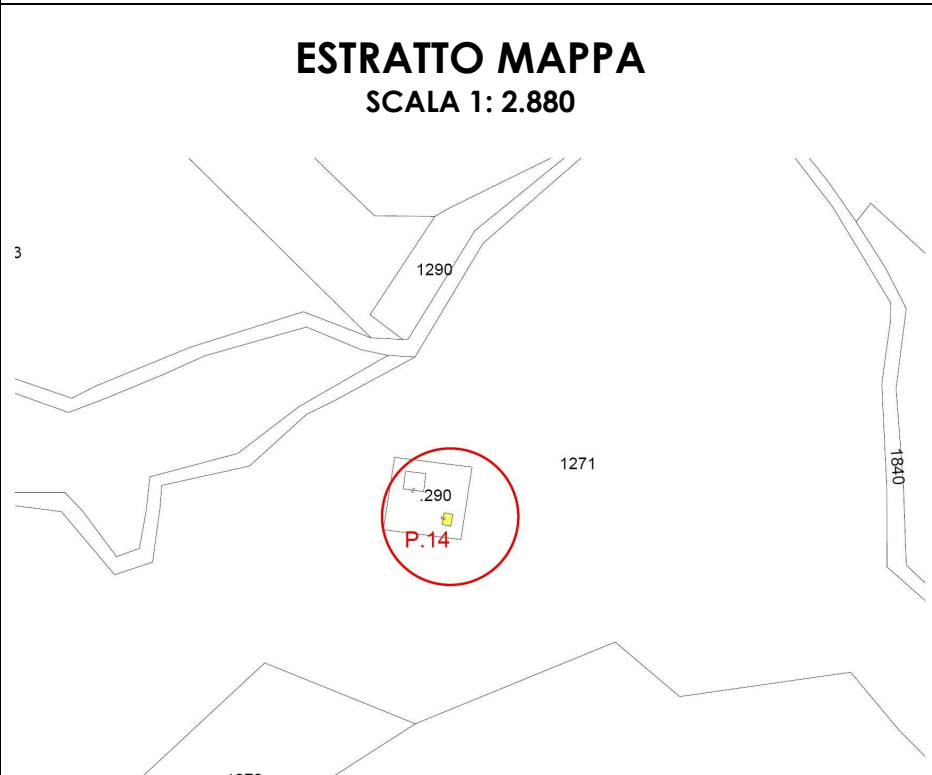
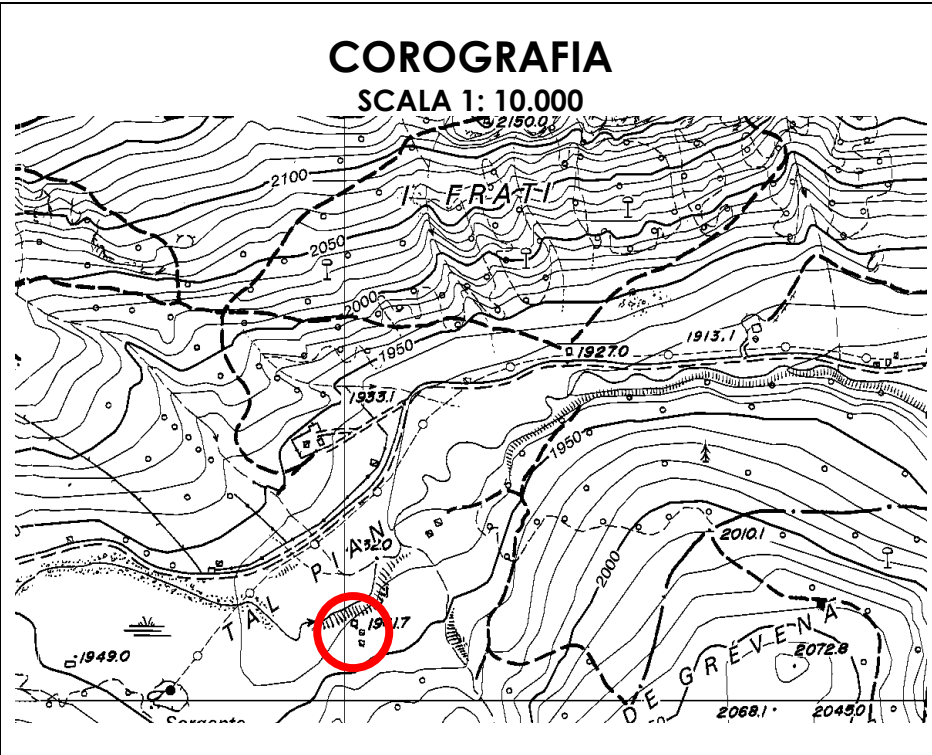

ANALISI DELLO STATO DI FATTO

1. TIPOLOGIA EDILIZIA

☒ A

Baita in assito

☐ B

Baita in blokbau

☐ C

Casara con parti in legno prevalenti

☐ D

Casara con parti in pietra prevalenti

☐ E

Edifici abitativi con tipologia non tradizionale

☐ F

Edifici parziali con tipologia originaria riconoscibile

☒ G

Altre tipologie:

2. SITUAZIONE CATASTALE

☐ edificio presente nella mappa del 1858

☐ edificio presente nella mappa del 1938

edificio presente nelle mappe successive al 1938

☒ edificio attualmente non accatastato

3. TIPOLOGIA FUNZIONALE

☒ Baita da mont o tiesa con funzione esclusivamente rurale/agricola

☐ Casara o ciasàa con funzione rurale e parte abitativa stagionale

☐ Altre funzioni: stalla, deposito connessi alla malga

4. USO ATTUALE

☒ Rurale/Agricolo

☐ Abitativo non permanente

☐ Altri usi:

5. GRADO DI UTILIZZO

☐ Continuativo

☒ Stagionale

☐ Saltuario

☐ Abbandonato

6. CARATTERISTICHE DELL'EDIFICIO

☒ struttura in legno in assito

☐ struttura principale in pietra

☐ struttura mista assito/blokbau

☐ basamento in pietra/sasso

☐ struttura perimetrale parziale in sasso

☐ finitura intonaco "raso sasso"

☐ parti in legno al naturale

☐ struttura del tetto con trave di colmo

☐ manto di copertura in scandole/scandoloni

☐ manto di copertura in tegole

☐ presenza di abbaini

☐ poggiali

☐ scale esterne

☐ pannelli solari

☐ scuretti esterni in legno

☐ griglie in ferro sulle finestre

☐ struttura in legno a blokbau

☐ struttura principale in mattoni

☐ struttura mista pietra/legno

☐ basamento in mattoni

☐ struttura perimetrale parziale in legno

☐ finitura intonaco "civile"

☐ struttura in legno verniciata

☐ struttura del tetto a capriate

☒ manto di copertura in lamiera

☐ presenza di superfetazioni

☐ presenza di velux

☐ terrazze (anche raso suolo)

☐ camini

☐ parabole e antenne varie

☐ serramenti esterni in PVC/alluminio

7. TIPO DI INTERVENTI SUBITI

☐ Edificio originale o ristrutturato nel rispetto della tipologia costruttiva e dei materiali originari

☒ Edificio modificato leggermente: interventi sulle finiture delle facciate, materiali dei serramenti, manto di copertura; apertura limitata di fori

☐ Edificio trasformato con interventi su elementi parziali quali tetto e facciate; apertura di nuovi fori

☐ Edificio alterato, ricostruito o costruito ex novo secondo tipologie estranee alla tradizione locale

8. STATO CONSERVAZIONE

☐ Buono: edifici recentemente rinnovati e che denotano una costante manutenzione ordinaria;

☒ ☐ Discreto: necessita di interventi su parti di edificio, riproponendo alcuni elementi architettonici con materiali e tecniche costruttive tradizionali, Interventi di tipo conservativo;

☐ Cattivo: edificio originale: necessita di interventi sull'intera struttura di tipo ricostruttivo

☐ Cattivo: edificio non tradizionale che necessiterebbe di interventi di riqualificazione generale da ricondurre alle tipologie caratteristiche della tradizione locale

9. PERTINENZE

☒ a verde aperto

☐ a verde recintato

☐ presenza di manufatto di servizio (deposito attrezzi, legnaia,...)
10. RETI TECNOLOGICHE

Acqua:

☐ Rete potabile

☐ Vasca accumulo

☐ Sorgente

☒ Non rilevabile

Acque Reflue:

☐ Rete fognaria

☐ Vasca imhoff

☐ Vasca a tenuta

☒ Non rilevabile

Energia elettrica:

☐ Rete

☐ Autoproduzione

☒ Non rilevabile
11. VIABILITA'

accesso all'Edificio

☐ direttamente dalla strada comunale

☐ da sentiero

☐ assente

☒ da strada forestale

☐ interpoderale

MISURE PRINCIPALI

PIANTA

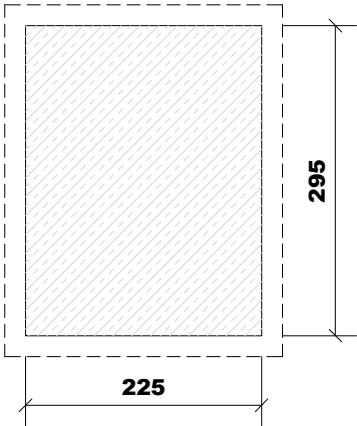

SEZIONE

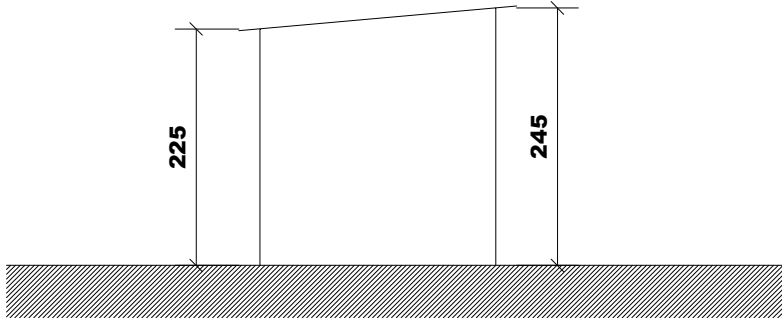

PREVISIONE

1. TIPOLOGIE DI INTERVENTO

☐ Manutenzione ordinaria

☐ Restauro

☐ Ristrutturazione edilizia

☒ Manutenzione straordinaria

☒ Risanamento conservativo

☐ Recupero edilizio
2. DESTINAZIONE D'USO AMMESSA

☒ Rurale/Agricola

☐ Abitativa non permanente (stagionale)

☐ Altri usi:
3. AMPLIAMENTI

☒ non è ammesso alcun ampliamento

☐ interventi necessari al soddisfacimento dei requisiti minimi igienico-sanitari connessi con il cambio di destinazione d'uso e per interventi di consolidamento e recupero strutturale.

☐ ulteriori ampliamenti e/o sopraelevazioni: come definito nelle indicazioni progettuali
4. NUOVI FORI

☒ non è ammessa apertura di nuovi fori

☐ interventi necessari al soddisfacimento dei requisiti minimi di aero-illuminazione nel caso sia ammesso e richiesto il cambio di destinazione d'uso abitativo non permanente

☐ nuovi fori nel rispetto degli schemi tipologici allegati al prontuario

☐ modifiche sostanziali: come definito nelle indicazioni progettuali

VINCOLI:

Edificio ricadente in zona ZSC - Val Duron IT 3120119 - Art. 44 NdA PRG
CSP: Penalità P3

INDICAZIONI PROGETTUALI



COMUNE DI CAMPITELLO DI FASSA

PATRIMONIO EDILIZIO MONTANO

SCHEDA
P. 15

DATA DEL RILIEVO
08 giugno 2005
LOCALITÀ
Tal Pian

FOGLIO MAPPALE N. 6

PARTICELLA INTERESSATA
P.f. 1274

DOCUMENTAZIONE FOTOGRAFICA

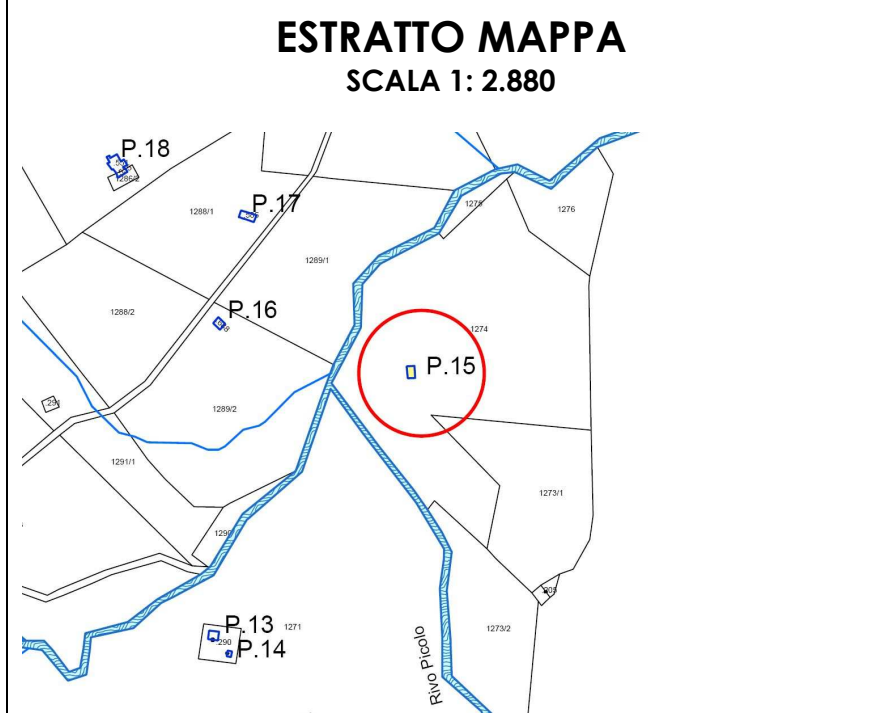
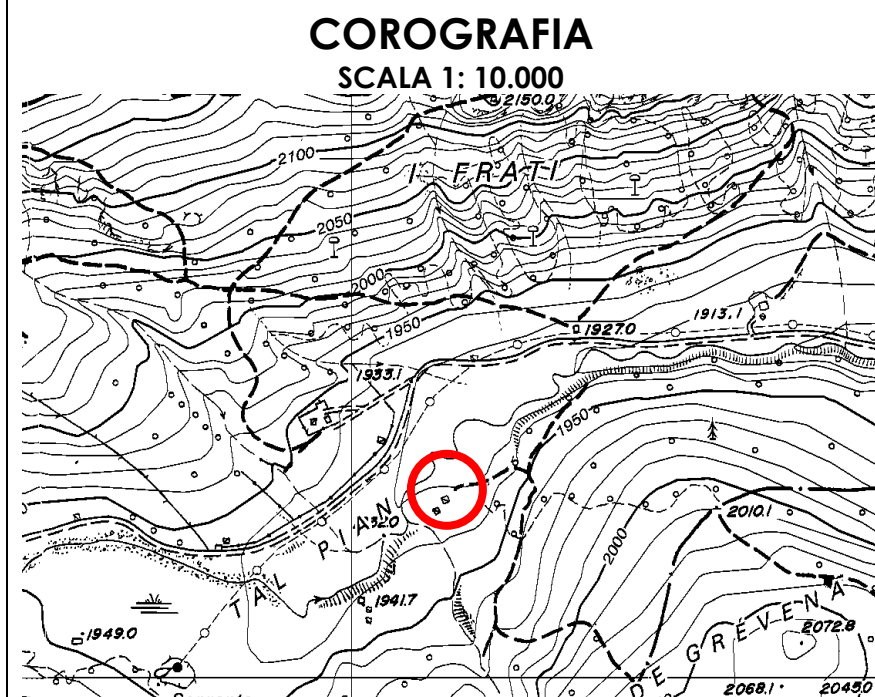

ANALISI DELLO STATO DI FATTO

1. TIPOLOGIA EDILIZIA

☐ A Baita in assito

☐ B Baita in blokbau

☐ C Casara con parti in legno prevalenti

☒ D Casara con parti in pietra prevalenti

☐ E Edifici abitativi con tipologia non tradizionale

☒ F Edifici parziali con tipologia originaria riconoscibile

☐ G Altre tipologie:
2. SITUAZIONE CATASTALE

☐ edificio presente nella mappa del 1858

☐ edificio presente nella mappa del 1938

edificio presente nelle mappe successive al 1938

☒ edificio attualmente non accatastato
3. TIPOLOGIA FUNZIONALE

☒ Baita da mont o tiesa con funzione esclusivamente rurale/agricola

☐ Casara o ciasàa con funzione rurale e parte abitativa stagionale

☐ Altre funzioni: stalla, deposito connessi alla malga
4. USO ATTUALE

☒ Rurale/Agricolo

☐ Abitativo non permanente

☐ Altri usi:
5. GRADO DI UTILIZZO

☐ Continuativo

☐ Stagionale

☐ Saltuario

☒ Abbandonato
6. CARATTERISTICHE DELL'EDIFICIO

☒ struttura in legno in assito

☐ struttura principale in pietra

☐ struttura mista assito/blokbau

☒ basamento in pietra/sasso

☐ struttura perimetrale parziale in sasso

☐ finitura intonaco "raso sasso"

☐ parti in legno al naturale

☒ struttura del tetto con trave di colmo

☐ manto di copertura in scandole/scandoloni

☐ manto di copertura in tegole

☐ presenza di abbaini

☐ poggioli

☐ scale esterne

☐ pannelli solari

☐ scuretti esterni in legno

☐ griglie in ferro sulle finestre

☐ struttura in legno a blokbau

☐ struttura principale in mattoni

☐ struttura mista pietra/legno

☐ basamento in mattoni

☐ struttura perimetrale parziale in legno

☐ finitura intonaco "civile"

☐ struttura in legno verniciata

☐ struttura del tetto a capriate

☒ manto di copertura in lamiera

☐ presenza di superfetazioni

☐ presenza di velux

☐ terrazze (anche raso suolo)

☐ camini

☐ parabole e antenne varie

☐ serramenti esterni in PVC/alluminio

7. TIPO DI INTERVENTI SUBITI

☐ Edificio originale o ristrutturato nel rispetto della tipologia costruttiva e dei materiali originari

☐ Edificio modificato leggermente: interventi sulle finiture delle facciate, materiali dei serramenti, manto di copertura; apertura limitata di fori

☐ Edificio trasformato con interventi su elementi parziali quali tetto e facciate; apertura di nuovi fori

☒ Edificio alterato, ricostruito o costruito ex novo secondo tipologie estranee alla tradizione locale

8. STATO CONSERVAZIONE

☐ Buono: edifici recentemente rinnovati e che denotano una costante manutenzione ordinaria;

☐ Discreto: necessita di interventi su parti di edificio, riproponendo alcuni elementi architettonici con materiali e tecniche costruttive tradizionali, Interventi di tipo conservativo;

☐ Cattivo: edificio originale: necessita di interventi sull'intera struttura di tipo ricostruttivo

☒ Cattivo: edificio non tradizionale che necessiterebbe di interventi di riqualificazione generale da ricondurre alle tipologie caratteristiche della tradizione locale

9. PERTINENZE

☒ a verde aperto

☐ a verde recintato

☐ presenza di manufatto di servizio (deposito attrezzi, legnaia,...)
10. RETI TECNOLOGICHE

Acqua:

☐ Rete potabile

☐ Vasca accumulo

☐ Sorgente

☒ Non rilevabile

Acque Reflue:

☐ Rete fognaria

☐ Vasca imhoff

☐ Vasca a tenuta

☒ Non rilevabile

Energia elettrica:

☐ Rete

☐ Autoproduzione

☒ Non rilevabile
11. VIABILITA'

accesso all'Edificio

☐ direttamente dalla strada comunale

☐ da sentiero

☐ assente

☒ da strada forestale

☐ interpoderale
- MISURE PRINCIPALI

PIANTA

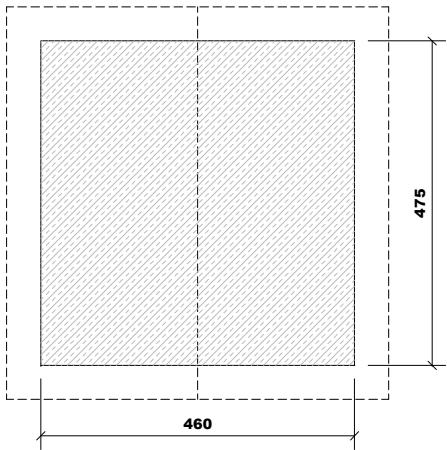

SEZIONE

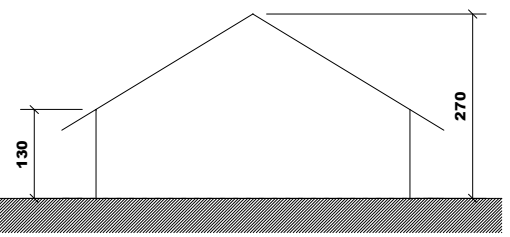
- PREVISIONE

1. TIPOLOGIE DI INTERVENTO

☐ Manutenzione ordinaria

☐ Restauro

☒ Ristrutturazione edilizia

☐ Manutenzione straordinaria

☐ Risanamento conservativo

☐ Recupero edilizio

2. DESTINAZIONE D'USO AMMESSA

☒ Rurale/Agricola

☐ Abitativa non permanente (stagionale)

☐ Altri usi:

3. AMPLIAMENTI

☐ non è ammesso alcun ampliamento

☐ interventi necessari al soddisfacimento dei requisiti minimi igienico-sanitari connessi con il cambio di destinazione d'uso e per interventi di consolidamento e recupero strutturale.

☒ ulteriori ampliamenti e/o sopraelevazioni: come definito nelle indicazioni progettuali

4. NUOVI FORI

☐ non è ammessa apertura di nuovi fori

☒ interventi necessari al soddisfacimento dei requisiti minimi di aero-illuminazione nel caso sia ammesso e richiesto il cambio di destinazione d'uso abitativo non permanente

☐ nuovi fori nel rispetto degli schemi tipologici allegati al prontuario

☐ modifiche sostanziali: come definito nelle indicazioni progettuali

VINCOLI:

Edificio ricadente in zona ZSC - Val Duron IT 3120119 - Art. 44 NdA PRG

In particolare si evidenzia il vincolo di divieto di cambio di destinazione d'uso in base alla Valutazione di incidenza approvato.

CSP: Penalità P3

INDICAZIONI PROGETTUALI

E' ammessa la sopraelevazione riproponendo l'altezza originaria all'imposta di 2 m consentendo il ripristino del solaio interno.



COMUNE DI CAMPITELLO DI

FASSA

PATRIMONIO EDILIZIO MONTANO

SCHEDA

P. 16

DATA DEL RILIEVO

08 giugno 2005

LOCALITÀ

Tal Pian

FOGLIO MAPPALE N. 6

PARTICELLA INTERESSATA

P.ed. 688

DOCUMENTAZIONE FOTOGRAFICA

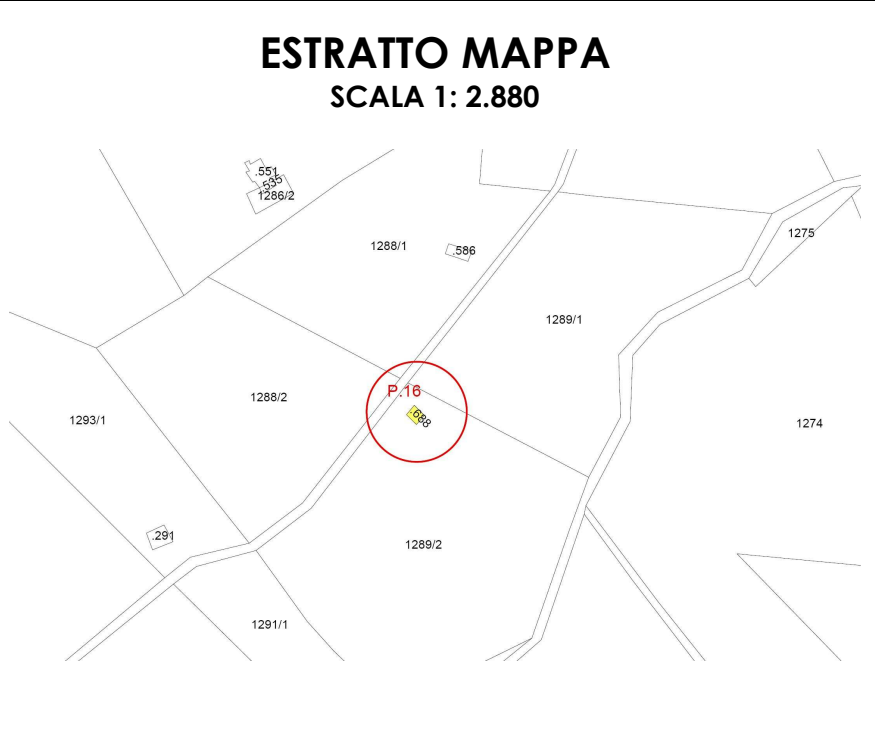
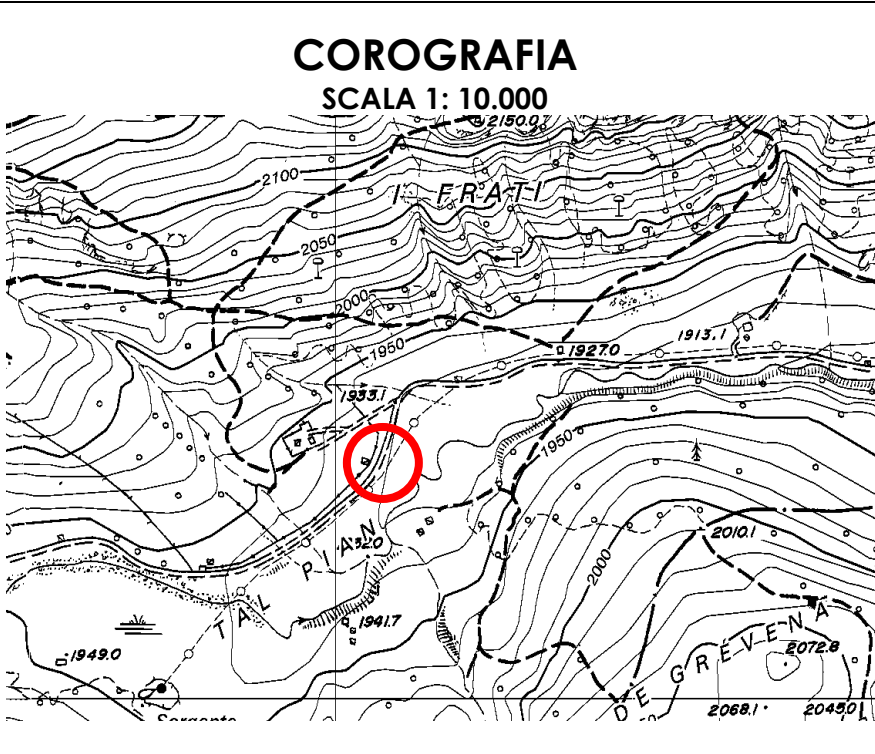

ANALISI DELLO STATO DI FATTO

1. TIPOLOGIA EDILIZIA

☐ A Baita in assito

☒ B Baita in blokbau

☐ C Casara con parti in legno prevalenti

☐ D Casara con parti in pietra prevalenti

☐ E Edifici abitativi con tipologia non tradizionale

☐ F Edifici parziali con tipologia originaria riconoscibile

☐ G Altre tipologie:
2. SITUAZIONE CATASTALE

☐ edificio presente nella mappa del 1858

☐ edificio presente nella mappa del 1938

edificio presente nelle mappe successive al 1938

☒ edificio attualmente non accatastato
3. TIPOLOGIA FUNZIONALE

☒ Baita da mont o tiesa con funzione esclusivamente rurale/agricola

☐ Casara o ciasàa con funzione rurale e parte abitativa stagionale

☐ Altre funzioni: stalla, deposito connessi alla malga
4. USO ATTUALE

☒ Rurale/Agricolo

☐ Abitativo non permanente

☐ Altri usi:
5. GRADO DI UTILIZZO

☐ Continuativo

☐ Stagionale

☐ Saltuario

☒ Abbandonato
6. CARATTERISTICHE DELL'EDIFICIO

struttura in legno in assito

☐ struttura principale in pietra

☐ struttura mista assito/blokbau

basamento in pietra/sasso

☐ struttura perimetrale parziale in sasso

☐ finitura intonaco "raso sasso"

parti in legno al naturale

☒ struttura del tetto con trave di colmo

☒ manto di copertura in scandole/scandoloni

☐ manto di copertura in tegole

☐ presenza di abbaini

☐ poggiori

☐ scale esterne

☐ pannelli solari

☐ scuretti esterni in legno

☐ griglie in ferro sulle finestre

☒ struttura in legno a blokbau

☐ struttura principale in mattoni

☐ struttura mista pietra/legno

☐ basamento in mattoni

☐ struttura perimetrale parziale in legno

☐ finitura intonaco "civile"

☐ struttura in legno verniciata

☐ struttura del tetto a capriate

☐ manto di copertura in lamiera

☐ presenza di superfetazioni

☐ presenza di velux

☐ terrazze (anche raso suolo)

☐ camini

☐ parabole e antenne varie

☐ serramenti esterni in PVC/alluminio

7. TIPO DI INTERVENTI SUBITI

☒ Edificio originale o ristrutturato nel rispetto della tipologia costruttiva e dei materiali originari

☐ Edificio modificato leggermente: interventi sulle finiture delle facciate, materiali dei serramenti, manto di copertura; apertura limitata di fori

☐ Edificio trasformato con interventi su elementi parziali quali tetto e facciate; apertura di nuovi fori

☐ Edificio alterato, ricostruito o costruito ex novo secondo tipologie estranee alla tradizione locale

8. STATO CONSERVAZIONE

☐ Buono: edifici recentemente rinnovati e che denotano una costante manutenzione ordinaria;

☐ Discreto: necessita di interventi su parti di edificio, riproponendo alcuni elementi architettonici con materiali e tecniche costruttive tradizionali, Interventi di tipo conservativo;

☐ Cattivo: edificio originale: necessita di interventi sull'intera struttura di tipo ricostruttivo

☒ Cattivo: edificio non tradizionale che necessiterebbe di interventi di riqualificazione generale da ricondurre alle tipologie caratteristiche della tradizione locale

9. PERTINENZE

☒ a verde aperto

☐ a verde recintato

☐ presenza di manufatto di servizio (deposito attrezzi, legnaia,...)
10. RETI TECNOLOGICHE

Acqua:

☐ Rete potabile

☐ Vasca accumulo

☐ Sorgente

☒ Non rilevabile

Acque Reflue:

☐ Rete fognaria

☐ Vasca imhoff

☐ Vasca a tenuta

☒ Non rilevabile

Energia elettrica:

☐ Rete

☐ Autoproduzione

☒ Non rilevabile
11. VIABILITA'

accesso all'Edificio

☐ direttamente dalla strada comunale

☐ da sentiero

☐ assente

☒ da strada forestale

☐ interpoderale
- MISURE PRINCIPALI

PIANTA

SEZIONE
- PREVISIONE

1. TIPOLOGIE DI INTERVENTO

☐ Manutenzione ordinaria

☐ Restauro

☒ Ristrutturazione edilizia

☐ Manutenzione straordinaria

☐ Risanamento conservativo

☐ Recupero edilizio

2. DESTINAZIONE D'USO AMMESSA

☒ Rurale/Agricola

☐ Abitativa non permanente (stagionale)

☐ Altri usi:

3. AMPLIAMENTI

☐ non è ammesso alcun ampliamento

☒ interventi necessari al soddisfacimento dei requisiti minimi igienico-sanitari connessi con il cambio di destinazione d'uso e per interventi di consolidamento e recupero strutturale.

☐ ulteriori ampliamenti e/o sopraelevazioni: come definito nelle indicazioni progettuali

4. NUOVI FORI

☐ non è ammessa apertura di nuovi fori

☒ interventi necessari al soddisfacimento dei requisiti minimi di aero-illuminazione nel caso sia ammesso e richiesto il cambio di destinazione d'uso abitativo non permanente

☐ nuovi fori nel rispetto degli schemi tipologici allegati al prontuario

☐ modifiche sostanziali: come definito nelle indicazioni progettuali
- VINCOLI:

Edificio ricadente in zona ZSC - Val Duron IT 3120119 - Art. 44 NdA PRG

In particolare si evidenzia il vincolo di divieto di cambio di destinazione d'uso in base alla Valutazione di incidenza approvato.

Per la stessa baita il recupero è comunque vincolato alla predisposizione di una procedura di valutazione di incidenza ad Hoc, in quanto potenzialmente può interferire con l'habitat di torbiera

CSP: Penalità P4

INDICAZIONI PROGETTUALI



COMUNE DI CAMPITELLO DI FASSA

PATRIMONIO EDILIZIO MONTANO

SCHEDA
P. 17

DATA DEL RILIEVO
08 giugno 2005

LOCALITÀ
Tal Pian

FOGLIO MAPPALE N. 6

PARTICELLA INTERESSATA
P.ed. 586

DOCUMENTAZIONE FOTOGRAFICA

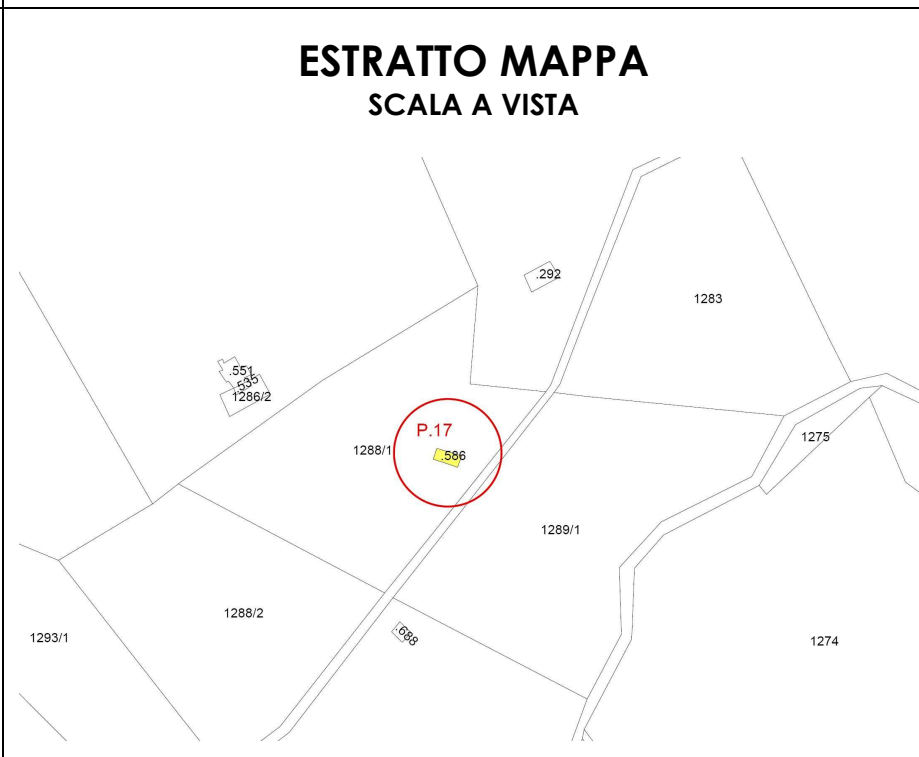
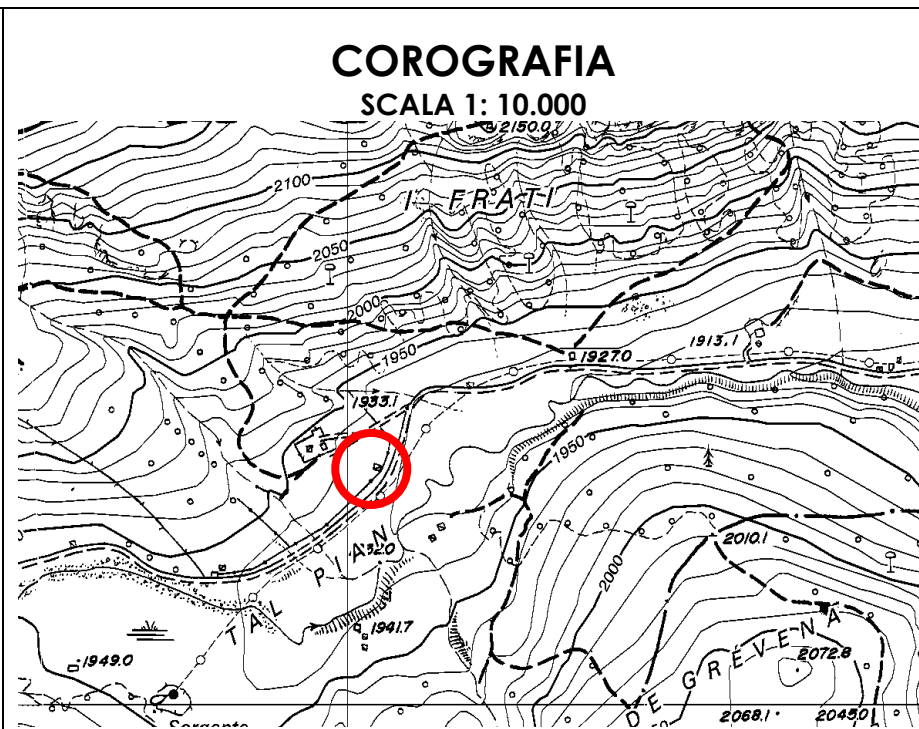

ANALISI DELLO STATO DI FATTO

1. TIPOLOGIA EDILIZIA

☐ A Baita in assito

☐ B Baita in blokbau

☒ C Casara con parti in legno prevalenti

☐ D Casara con parti in pietra prevalenti

☐ E Edifici abitativi con tipologia non tradizionale

☐ F Edifici parziali con tipologia originaria riconoscibile

☐ G Altre tipologie:
2. SITUAZIONE CATASTALE

☐ edificio presente nella mappa del 1858

☐ edificio presente nella mappa del 1938

☒ edificio presente nelle mappe successive al 1938

☐ edificio attualmente non accatastato
3. TIPOLOGIA FUNZIONALE

☐ Baita da mont o tiesa con funzione esclusivamente rurale/agricola

☒ Casara o ciasàa con funzione rurale e parte abitativa stagionale

☐ Altre funzioni: stalla, deposito connessi alla malga
4. USO ATTUALE

☐ Rurale/Agricolo

☒ Abitativo non permanente

☐ Altri usi:
5. GRADO DI UTILIZZO

☐ Continuativo

☒ Stagionale

☐ Saltuario

☐ Abbandonato
6. CARATTERISTICHE DELL'EDIFICIO

☐ struttura in legno in assito

☐ struttura principale in pietra

☒ struttura mista assito/blokbau

☐ basamento in pietra/sasso

☐ struttura perimetrale parziale in sasso

☐ finitura intonaco "raso sasso"

☒ parti in legno al naturale

☒ struttura del tetto con trave di colmo

☐ manto di copertura in scandole/scandoloni

☐ manto di copertura in tegole

☐ presenza di abbaini

☐ poggioli

☐ scale esterne

☐ pannelli solari

☐ scuretti esterni in legno

☐ griglie in ferro sulle finestre

☐ struttura in legno a blokbau

☐ struttura principale in mattoni

☐ struttura mista pietra/legno

☐ basamento in mattoni

☐ struttura perimetrale parziale in legno

☐ finitura intonaco "civile"

☐ struttura in legno verniciata

☐ struttura del tetto a capriate

☐ manto di copertura in lamiera

☐ presenza di superfetazioni

☐ presenza di velux

☐ terrazze (anche raso suolo)

☒ camini

☐ parabole e antenne varie

☐ serramenti esterni in PVC/alluminio

☒ manto di copertura in lastre ondulate
7. TIPO DI INTERVENTI SUBITI

☐ Edificio originale o ristrutturato nel rispetto della tipologia costruttiva e dei materiali originari

☐ Edificio modificato leggermente: interventi sulle finiture delle facciate, materiali dei serramenti, manto di copertura; apertura limitata di fori

☒ Edificio trasformato con interventi su elementi parziali quali tetto e facciate; apertura di nuovi fori

☐ Edificio alterato, ricostruito o costruito ex novo secondo tipologie estranee alla tradizione locale
8. STATO CONSERVAZIONE

☒ Buono: edifici recentemente rinnovati e che denotano una costante manutenzione ordinaria;

☐ Discreto: necessita di interventi su parti di edificio, riproponendo alcuni elementi architettonici con materiali e tecniche costruttive tradizionali, Interventi di tipo conservativo;

☐ Cattivo: edificio originale: necessita di interventi sull'intera struttura di tipo ricostruttivo

☐ Cattivo: edificio non tradizionale che necessiterebbe di interventi di riqualificazione generale da ricondurre alle tipologie caratteristiche della tradizione locale

9. PERTINENZE

☒ a verde aperto

☐ a verde recintato

☐ presenza di manufatto di servizio (deposito attrezzi, legnaia,...)
10. RETI TECNOLOGICHE

Acqua:

☐ Rete potabile

☐ Vasca accumulo

☐ Sorgente

☒ Non rilevabile

Acque Reflue:

☐ Rete fognaria

☐ Vasca imhoff

☐ Vasca a tenuta

☒ Non rilevabile

Energia elettrica:

☐ Rete

☐ Autoproduzione

☒ Non rilevabile
11. VIABILITA'

accesso all'Edificio

☐ direttamente dalla strada comunale

☐ da sentiero

☐ assente

☒ da strada forestale

☐ interpoderale
- MISURE PRINCIPALI

PIANTA

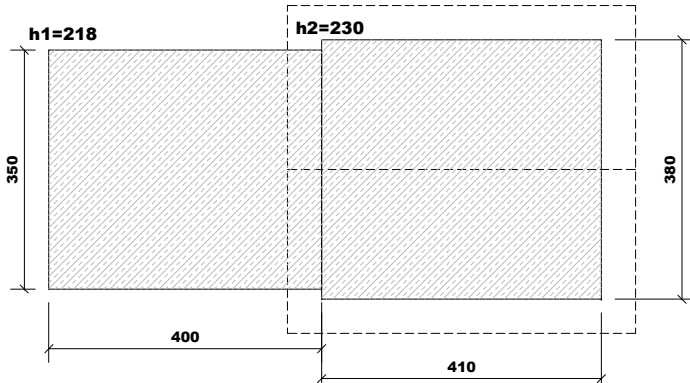

SEZIONE

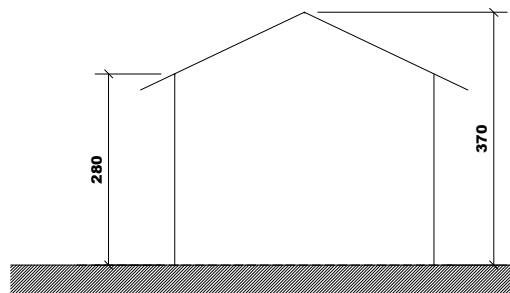
- PREVISIONE

1. TIPOLOGIE DI INTERVENTO

☐ Manutenzione ordinaria

☐ Restauro

☐ Ristrutturazione edilizia

☐ Rurale/Agricola

☒ Abitativa non permanente (stagionale)

☐ Altri usi:

☐ Manutenzione straordinaria

☒ Risanamento conservativo

☐ Recupero edilizio
2. DESTINAZIONE D'USO AMMESSA

☐ non è ammesso alcun ampliamento

☒ interventi necessari al soddisfacimento dei requisiti minimi igienico-sanitari connessi con il cambio di destinazione d'uso e per interventi di consolidamento e recupero strutturale.

☐ ulteriori ampliamenti e/o sopraelevazioni: come definito nelle indicazioni progettuali
3. AMPLIAMENTI

☐ non è ammessa apertura di nuovi fori

☒ interventi necessari al soddisfacimento dei requisiti minimi di aero-illuminazione nel caso sia ammesso e richiesto il cambio di destinazione d'uso abitativo non permanente

☐ nuovi fori nel rispetto degli schemi tipologici allegati al prontuario

☐ modifiche sostanziali: come definito nelle indicazioni progettuali

VINCOLI:

Edificio ricadente in zona ZSC - Val Duron IT 3120119 - Art. 44 NdA PRG
CSP: Penalità P4

INDICAZIONI PROGETTUALI



COMUNE DI CAMPITELLO DI

FASSA

PATRIMONIO EDILIZIO MONTANO

SCHEDA

P. 18

DATA DEL RILIEVO

08 giugno 2005

LOCALITÀ

Tal Pian

FOGLIO MAPPALE N. 6

PARTICELLA INTERESSATA

P.ed. 551 e P.ed. 535

DOCUMENTAZIONE FOTOGRAFICA

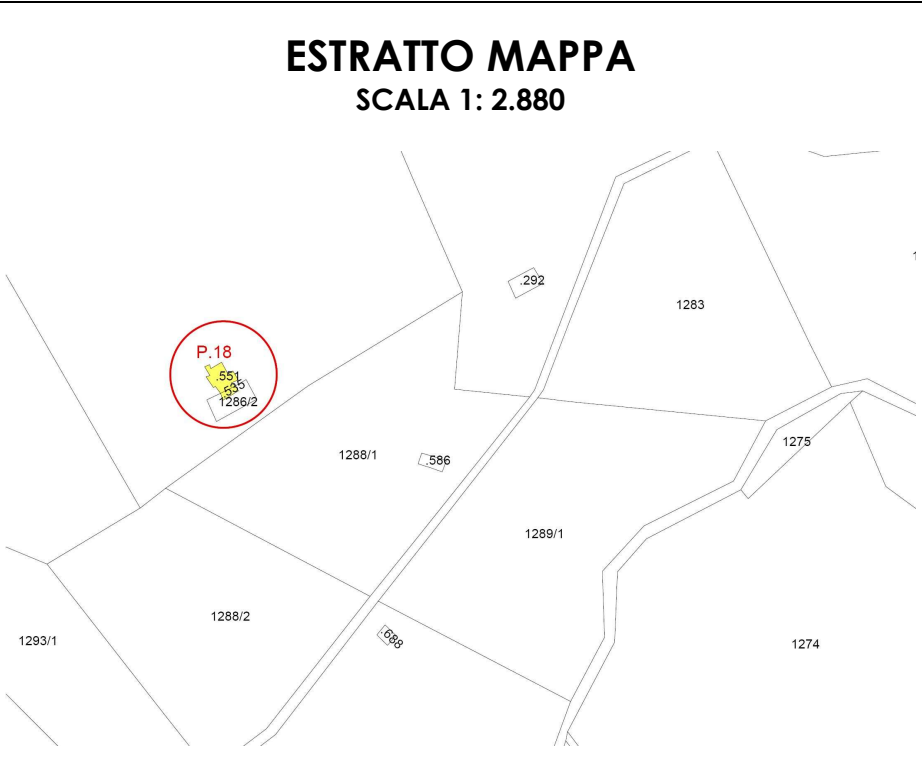
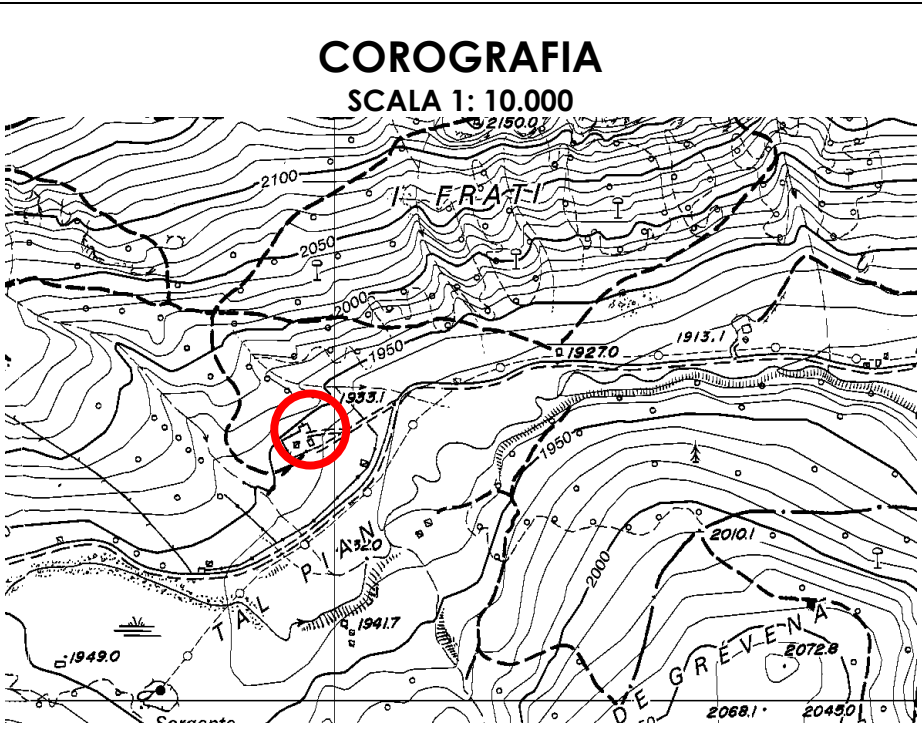

Scheda PEM P.18

ANALISI DELLO STATO DI FATTO

TIPOLOGIA EDILIZIA

- ☐ A Baita in assito
- ☐ B Baita in blokbau
- ☒ C Casara con parti in legno prevalenti
- ☐ D Casara con parti in pietra prevalenti
- ☐ E Edifici abitativi con tipologia non tradizionale
- ☐ F Edifici parziali con tipologia originaria riconoscibile
- ☐ G Altre tipologie:

2. SITUAZIONE CATASTALE

- ☐ edificio presente nella mappa del 1858
- ☐ edificio presente nella mappa del 1938
- ☒ edificio presente nelle mappe successive al 1938
- ☐ edificio attualmente non accatastato

3. TIPOLOGIA FUNZIONALE

- ☐ Baita da mont o tiesa con funzione esclusivamente rurale/agricola
- ☒ Casara o ciasàa con funzione rurale e parte abitativa stagionale
- ☐ Altre funzioni: stalla, deposito connessi alla malga

4. USO ATTUALE

- ☐ Rurale/Agricolo X Abitativo non permanente
- ☐ Altri usi:

5. GRADO DI UTILIZZO

- ☐ Continuativo ☒ Stagionale ☐ Saltuario ☐ Abbandonato

6. CARATTERISTICHE DELL'EDIFICIO

- | | |
|--|---|
| <input type="checkbox"/> struttura in legno in assito | <input type="checkbox"/> struttura in legno a blokbau |
| <input type="checkbox"/> struttura principale in pietra | <input type="checkbox"/> struttura principale in mattoni |
| <input checked="" type="checkbox"/> struttura mista assito/blokbau | <input type="checkbox"/> struttura mista pietra/legno |
| <input checked="" type="checkbox"/> basamento in pietra/sasso | <input type="checkbox"/> basamento in mattoni |
| <input type="checkbox"/> struttura perimetrale parziale in sasso | <input type="checkbox"/> struttura perimetrale parziale in legno |
| <input type="checkbox"/> finitura intonaco "raso sasso" | <input type="checkbox"/> finitura intonaco "civile" |
| <input checked="" type="checkbox"/> parti in legno al naturale | <input type="checkbox"/> struttura in legno verniciata |
| <input checked="" type="checkbox"/> struttura del tetto con trave di colmo | <input type="checkbox"/> struttura del tetto a capriate |
| <input type="checkbox"/> manto di copertura in scandole/scandoloni | <input type="checkbox"/> manto di copertura in lamiera |
| <input type="checkbox"/> manto di copertura in tegole | <input checked="" type="checkbox"/> presenza di superfetazioni |
| <input type="checkbox"/> presenza di abbaini | <input type="checkbox"/> presenza di velux |
| <input type="checkbox"/> poggioli | <input type="checkbox"/> terrazze (anche raso suolo) |
| <input type="checkbox"/> scale esterne | <input checked="" type="checkbox"/> camini |
| <input type="checkbox"/> pannelli solari | <input type="checkbox"/> parabole e antenne varie |
| <input type="checkbox"/> scuretti esterni in legno | <input type="checkbox"/> serramenti esterni in PVC/alluminio |
| <input type="checkbox"/> griglie in ferro sulle finestre | <input checked="" type="checkbox"/> manto di copertura in lastre ondulate |

7. TIPO DI INTERVENTI SUBITI

- ☐ Edificio originale o ristrutturato nel rispetto della tipologia costruttiva e dei materiali originari
- ☐ Edificio modificato leggermente: interventi sulle finiture delle facciate, materiali dei serramenti, manto di copertura; apertura limitata di fori
- ☐ Edificio trasformato con interventi su elementi parziali quali tetto e facciate; apertura di nuovi fori
- ☒ Edificio alterato, ricostruito o costruito ex novo secondo tipologie estranee alla tradizione locale

8. STATO CONSERVAZIONE

- ☐ Buono: edifici recentemente rinnovati e che denotano una costante manutenzione ordinaria;
- ☒ Discreto: necessita di interventi su parti di edificio, riproponendo alcuni elementi architettonici con materiali e tecniche costruttive tradizionali, Interventi di tipo conservativo;
- ☐ Cattivo: edificio originale: necessita di interventi sull'intera struttura di tipo ricostruttivo
- ☐ Cattivo: edificio non tradizionale che necessiterebbe di interventi di riqualificazione generale da ricondurre alle tipologie caratteristiche della tradizione locale

1.

9. PERTINENZE

- ☐ a verde aperto **X** a verde recintato
☐ presenza di manufatto di servizio (deposito attrezzi, legnaia,...)

10. RETI TECNOLOGICHE

- | | | |
|--|--|--|
| <u>Acqua:</u> | <u>Acque Reflue:</u> | <u>Energia elettrica:</u> |
| <input type="checkbox"/> Rete potabile | <input type="checkbox"/> Rete fognaria | <input type="checkbox"/> Rete |
| <input type="checkbox"/> Vasca accumulo | <input type="checkbox"/> Vasca imhoff | <input type="checkbox"/> Autoproduzione |
| <input type="checkbox"/> Sorgente | <input type="checkbox"/> Vasca a tenuta | <input checked="" type="checkbox"/> Non rilevabile |
| <input checked="" type="checkbox"/> Non rilevabile | <input checked="" type="checkbox"/> Non rilevabile | |

11. VIABILITA'

- accesso all'Edificio
- | | |
|---|---|
| <input type="checkbox"/> direttamente dalla strada comunale | <input checked="" type="checkbox"/> da strada forestale |
| <input type="checkbox"/> da sentiero | <input type="checkbox"/> assente |
| | <input type="checkbox"/> interpodereale |

MISURE PRINCIPALI

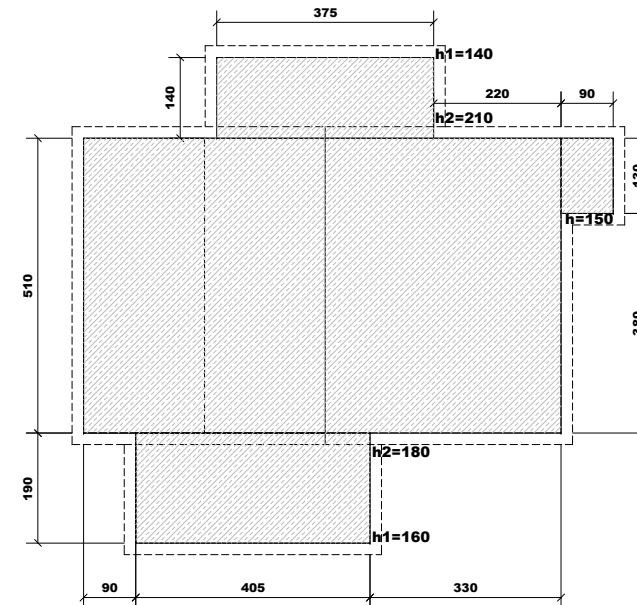
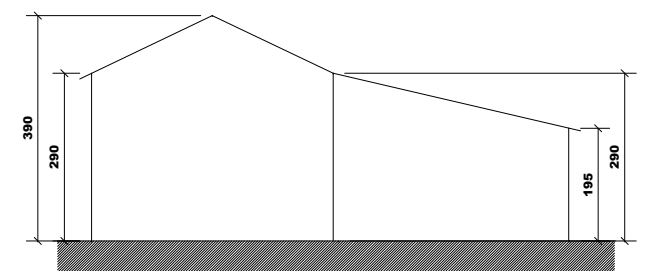
PIANTA**SEZIONE**

PREVISIONE

1. TIPOLOGIE DI INTERVENTO

- ☐ Manutenzione ordinaria
- ☐ Restauro
- ☒ Ristrutturazione edilizia
- ☐ Rurale/Agricola
- ☒ Abitativa non permanente (stagionale)
- ☐ Altri usi:

3. AMPLIAMENTI

- X** non è ammesso alcun ampliamento
- ☐ interventi necessari al soddisfacimento dei requisiti minimi igienico-sanitari connessi con il cambio di destinazione d'uso e per interventi di consolidamento e recupero strutturale.
- ☐ ulteriori ampliamenti e/o sopraelevazioni: come definito nelle indicazioni progettuali

4. NUOVI FORI

- non è ammessa apertura di nuovi fori
- ✗ interventi necessari al soddisfacimento dei requisiti minimi di aero-illuminazione nel caso sia ammesso e richiesto il cambio di destinazione d'uso abitativo non permanente
- nuovi fori nel rispetto degli schemi tipologici allegati al prontuario
- modifiche sostanziali: come definito nelle indicazioni progettuali

VINCOLI:

Edificio ricadente in zona ZSC - Val Duron IT 3120119 - Art. 44 NdA PRG

CSP: Penalità P1

INDICAZIONI PROGETTUALI

Ricomposizione volumetrica



**COMUNE DI CAMPITELLO DI
FASSA**
PATRIMONIO EDILIZIO MONTANO

**SCHEDA
P. 19**

DATA DEL RILIEVO
28 giugno 2005
LOCALITÀ
Val Duron

FOGLIO MAPPALE N. 6

PARTICELLA INTERESSATA
P.ed. 1300/2

DOCUMENTAZIONE FOTOGRAFICA

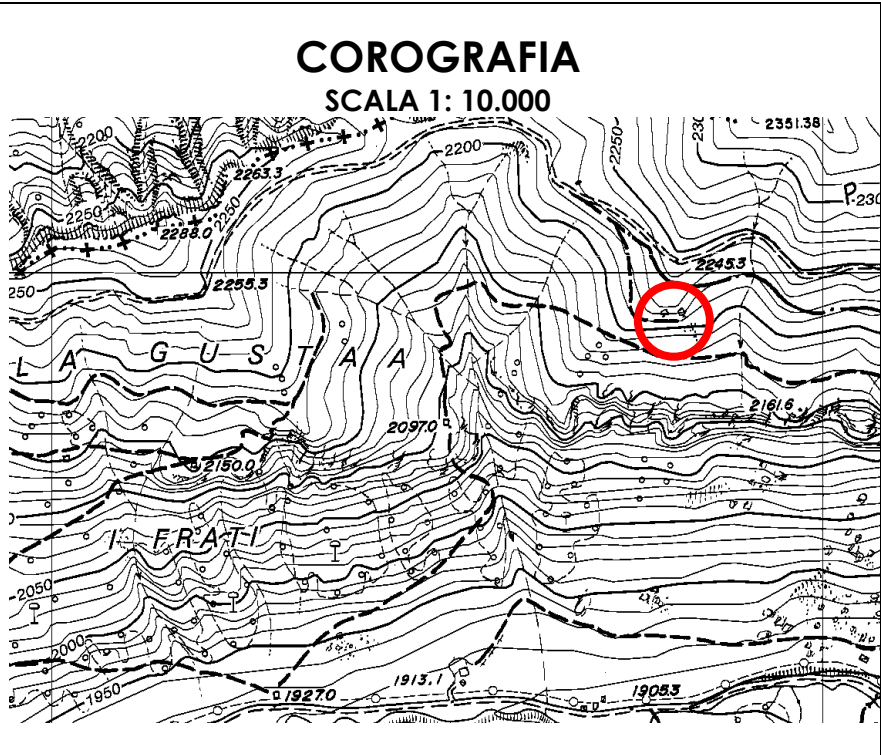

ANALISI DELLO STATO DI FATTO

1. TIPOLOGIA EDILIZIA

X

A

Baita in assito

B

Baita in blokbau

C

Casara con parti in legno prevalenti

D

Casara con parti in pietra prevalenti

E

Edifici abitativi con tipologia non tradizionale

F

Edifici parziali con tipologia originaria riconoscibile

G

Altre tipologie:

2. SITUAZIONE CATASTALE

edificio presente nella mappa del 1858

edificio presente nella mappa del 1938

X

edificio presente nelle mappe successive al 1938

edificio attualmente non accatastato

3. TIPOLOGIA FUNZIONALE

X

Baita da mont o tiesa con funzione esclusivamente rurale/agricola

Cara o ciasàa con funzione rurale e parte abitativa stagionale

Altre funzioni: stalla, deposito connessi alla malga

4. USO ATTUALE

X

Rurale/Agricolo

X

Abitativo non permanente

Altri usi:

5. GRADO DI UTILIZZO

Continuativo

X

Stagionale

Saltuario

Abbandonato

6 CARATTERISTICHE DELL'EDIFICIO

X

struttura in legno in assito

struttura principale in pietra

struttura mista assito/blokbau

basamento in pietra/sasso

struttura perimetrale parziale in sasso

finitura intonaco "raso sasso"

parti in legno al naturale

X

struttura del tetto con trave di colmo

X

manto di copertura in scandole/scandoloni

manto di copertura in tegole

presenza di abbaini

poggioli

scale esterne

pannelli solari

scuretti esterni in legno

griglie in ferro sulle finestre

struttura in legno a blokbau

struttura principale in mattoni

struttura mista pietra/legno

basamento in mattoni

struttura perimetrale parziale in legno

finitura intonaco "civile"

struttura in legno verniciata

struttura del tetto a capriate

manto di copertura in lamiera

presenza di superfetazioni

presenza di velux

terrazze (anche raso suolo)

camini

parabole e antenne varie

serramenti esterni in PVC/alluminio

7. TIPO DI INTERVENTI SUBITI

X

Edificio originale o ristrutturato nel rispetto della tipologia costruttiva e dei materiali originari

Edificio modificato leggermente: interventi sulle finiture delle facciate, materiali dei serramenti, manto di copertura; apertura limitata di fori

Edificio trasformato con interventi su elementi parziali quali tetto e facciate; apertura di nuovi fori

Edificio alterato, ricostruito o costruito ex novo secondo tipologie estranee alla tradizione locale

8. STATO CONSERVAZIONE

Buono: edifici recentemente rinnovati e che denotano una costante manutenzione ordinaria;

Discreto: necessita di interventi su parti di edificio, riproponendo alcuni elementi architettonici con materiali e tecniche costruttive tradizionali, Interventi di tipo conservativo;

X

Cattivo: edificio originale: necessita di interventi sull'intera struttura di tipo ricostruttivo

Cattivo: edificio non tradizionale che necessiterebbe di interventi riqualificazione generale da ricondurre alle tipologie caratteristiche della tradizione locale

9. PERTINENZE

X

a verde aperto

a verde recintato

presenza di manufatto di servizio (deposito attrezzi, legnaia,...)

10. RETI TECNOLOGICHE

Acqua:

Rete potabile

Vasca accumulo

Sorgente

X

Non rilevabile

Acque Reflue:

Rete fognaria

Vasca imhoff

Vasca a tenuta

X

Non rilevabile

Energia elettrica:

Rete

Autoproduzione

X

Non rilevabile

11. VIABILITA'

accesso all'Edificio

direttamente dalla strada comunale

da sentiero

da strada forestale

X

assente

interpoderale

MISURE PRINCIPALI

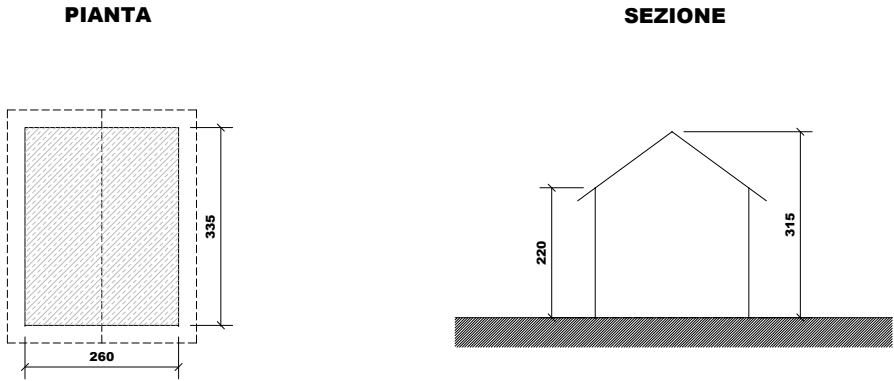

PREVISIONE

1. TIPOLOGIE DI INTERVENTO

Manutenzione ordinaria

Restauero

X

Ristrutturazione edilizia

Manutenzione straordinaria

Risanamento conservativo

Recupero edilizio

2. DESTINAZIONE D'USO AMMESSA

X

Rurale/Agricola

Abitativa non permanente (stagionale)

Altri usi:

3. AMPLIAMENTI

X

non è ammesso alcun ampliamento

interventi necessari al soddisfacimento dei requisiti minimi igienico-sanitari connessi con il cambio di destinazione d'uso e per interventi di consolidamento e recupero strutturale.

ulteriori ampliamenti e/o sopraelevazioni: come definito nelle indicazioni progettuali

4. NUOVI FORI

X

non è ammessa apertura di nuovi fori

interventi necessari al soddisfacimento dei requisiti minimi di aero-illuminazione nel caso sia ammesso e richiesto il cambio di destinazione d'uso abitativo non permanente

nuovi fori nel rispetto degli schemi tipologici allegati al prontuario

modifiche sostanziali: come definito nelle indicazioni progettuali

VINCOLI

Edificio ricadente in zona ZSC - Val Duron IT 3120119 - Art. 44 NdA PRG
CSP: Penalità P4

INDICAZIONI PROGETTUALI



**COMUNE DI CAMPITELLO DI
FASSA**
PATRIMONIO EDILIZIO MONTANO

**SCHEDA
n. 20**

DATA DEL RILIEVO
08 giugno 2005
LOCALITÀ
Val Duron

FOGLIO MAPPALE N. 6

PARTICELLA INTERESSATA
P.ed. 293

DOCUMENTAZIONE FOTOGRAFICA

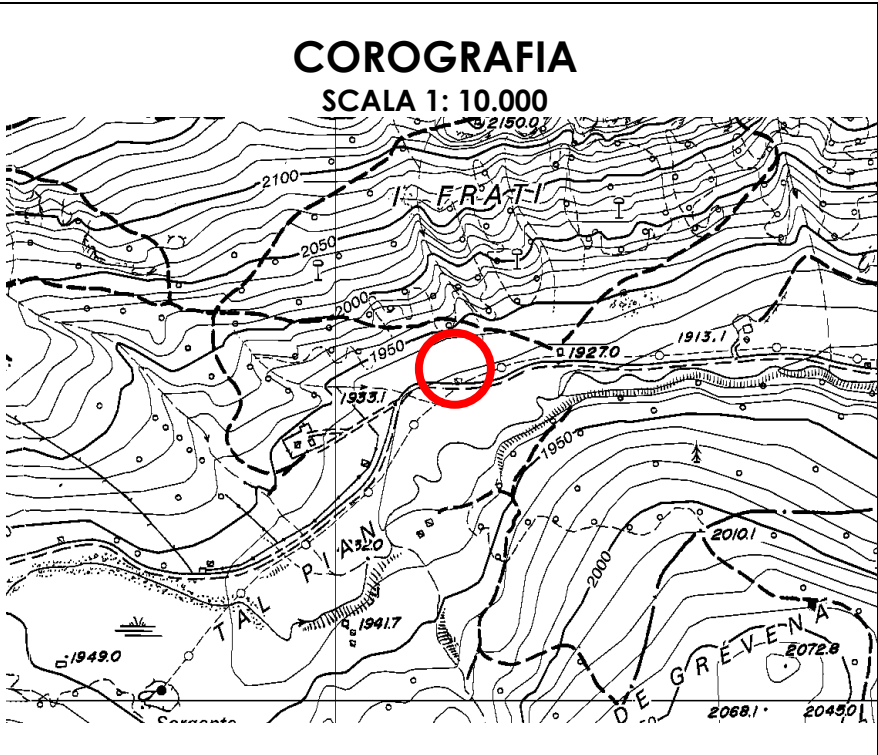

ANALISI DELLO STATO DI FATTO

1. TIPOLOGIA EDILIZIA

☐ A Baita in assito

☐ B Baita in blokbau

☒ C Casara con parti in legno prevalenti

☐ D Casara con parti in pietra prevalenti

☐ E Edifici abitativi con tipologia non tradizionale

☐ F Edifici parziali con tipologia originaria riconoscibile

☐ G Altre tipologie:
2. SITUAZIONE CATASTALE

☒ edificio presente nella mappa del 1858

☐ edificio presente nella mappa del 1938

☐ edificio presente nelle mappe successive al 1938

☐ edificio attualmente non accatastato
3. TIPOLOGIA FUNZIONALE

☒ Baita da mont o tiesa con funzione esclusivamente rurale/agricola

☐ Cara o ciasaa con funzione rurale e parte abitativa stagionale

☐ Altre funzioni: stalla, deposito connessi alla malga
4. USO ATTUALE

☐ Rurale/Agricolo

☒ Abitativo non permanente

☐ Altri usi:
5. GRADO DI UTILIZZO

☐ Continuativo

☒ Stagionale

☐ Saltuario

☐ Abbandonato
6. CARATTERISTICHE DELL'EDIFICIO

☐ struttura in legno in assito☐ struttura principale in pietra☒ struttura mista assito/blokbau☒ basamento in pietra/sasso☐ struttura perimetrale parziale in sasso☐ finitura intonaco "raso sasso"☒ parti in legno al naturale☒ struttura del tetto con trave di colmo☐ manto di copertura in scandole/scandoloni☐ manto di copertura in tegole☐ presenza di abbaini☐ poggioli☐ scale esterne☐ pannelli solari☐ scuretti esterni in legno☐ griglie in ferro sulle finestre

☐ struttura in legno a blokbau☐ struttura principale in mattoni☐ struttura mista pietra/legno☐ basamento in mattoni☐ struttura perimetrale parziale in legno☐ finitura intonaco "civile"☐ struttura in legno verniciata☐ struttura del tetto a capriate☐ manto di copertura in lamiera☒ presenza di superfetazioni☐ presenza di velux☐ terrazze (anche raso suolo)☐ camini☐ parabole e antenne varie☐ serramenti esterni in PVC/alluminio☒ manto di copertura in lastre ondulate

7. TIPO DI INTERVENTI SUBITI

☐ Edificio originale o ristrutturato nel rispetto della tipologia costruttiva e dei materiali originari

☒ Edificio modificato leggermente: interventi sulle finiture delle facciate, materiali dei serramenti, manto di copertura; apertura limitata di fori

☐ Edificio trasformato con interventi su elementi parziali quali tetto e facciate; apertura di nuovi fori

☐ Edificio alterato, ricostruito o costruito ex novo secondo tipologie estranee alla tradizione locale

8. STATO CONSERVAZIONE

☒ Buono: edifici recentemente rinnovati e che denotano una costante manutenzione ordinaria;

☐ Discreto: necessita di interventi su parti di edificio, riproponendo alcuni elementi architettonici con materiali e tecniche costruttive tradizionali, Interventi di tipo conservativo;

☐ Cattivo: edificio originale: necessita di interventi sull'intera struttura di tipo ricostruttivo

☐ Cattivo: edificio non tradizionale che necessiterebbe di interventi di riqualificazione generale da ricondurre alle tipologie caratteristiche della tradizione locale
9. PERTINENZE

☐ a verde aperto

☒ a verde recintato

☒ presenza di manufatto di servizio (deposito attrezzi, legnaia,...)

10. RETI TECNOLOGICHE

Acqua:

☐ Rete potabile☐ Vasca accumulo☐ Sorgente☒ Non rilevabile

Acque Reflue:

☐ Rete fognaria☐ Vasca imhoff☐ Vasca a tenuta☒ Non rilevabile

Energia elettrica:

☐ Rete☐ Autoproduzione☒ Non rilevabile

11. VIABILITA'

accesso all'Edificio

☐ direttamente dalla strada comunale☐ da sentiero☐ assente

☒ da strada forestale

☐ interpoderale

MISURE PRINCIPALI

PIANTA

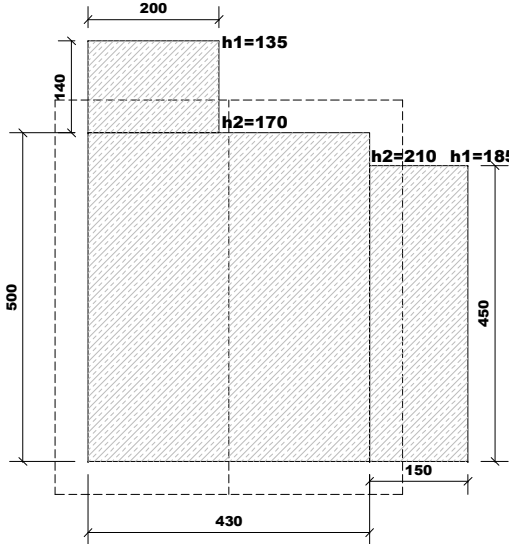

SEZIONE

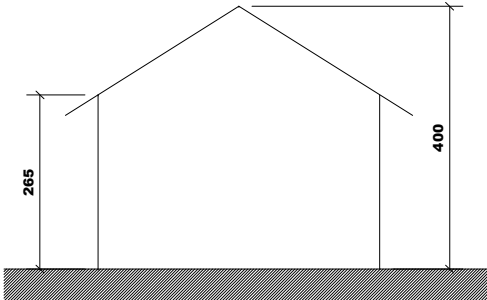

PREVISIONE

1. TIPOLOGIE DI INTERVENTO

☐ Manutenzione ordinaria☐ Restauro☒ Ristrutturazione edilizia☐ Altri usi:

☐ Manutenzione straordinaria☐ Risanamento conservativo☐ Recupero edilizio

2. DESTINAZIONE D'USO AMMESSA

☐ Rurale/Agricola☒ Abitativa non permanente (stagionale)

☐ Altri usi:

3. AMPLIAMENTI

☐ non è ammesso alcun ampliamento

☒ interventi necessari al soddisfacimento dei requisiti minimi igienico-sanitari connessi con il cambio di destinazione d'uso e per interventi di consolidamento e recupero strutturale.

☐ ulteriori ampliamenti e/o sopraelevazioni: come definito nelle indicazioni progettuali

4. NUOVI FORI

☐ non è ammessa apertura di nuovi fori

☒ interventi necessari al soddisfacimento dei requisiti minimi di aero-illuminazione nel caso sia ammesso e richiesto il cambio di destinazione d'uso abitativo non permanente

☐ nuovi fori nel rispetto degli schemi tipologici allegati al prontuario

☐ modifiche sostanziali: come definito nelle indicazioni progettuali

VINCOLI:

Edificio ricadente in zona ZSC - Val Duron IT 3120119 - Art. 44 NdA PRG
CSP: Penalità APP

INDICAZIONI PROGETTUALI



COMUNE DI CAMPITELLO DI FASSA
PATRIMONIO EDILIZIO MONTANO

SCHEDA
P. 21

DATA DEL RILIEVO
28 giugno 2005

LOCALITÀ
Ciamp de Grevena

FOGLIO MAPPALE N. 11

PARTICELLA INTERESSATA
P.ed. 729

DOCUMENTAZIONE FOTOGRAFICA

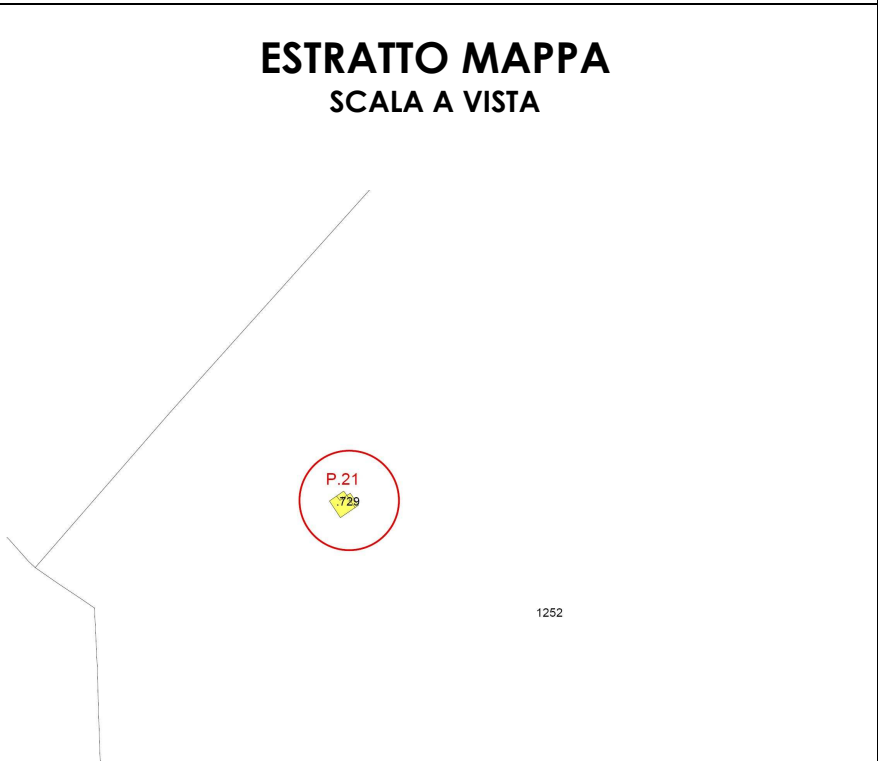
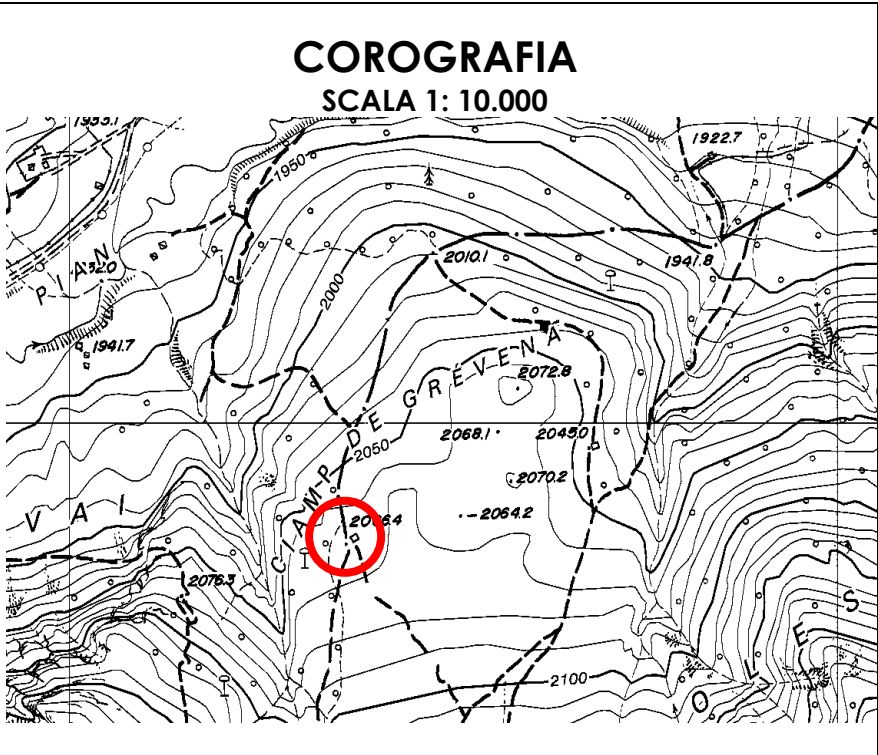

ANALISI DELLO STATO DI FATTO

1. TIPOLOGIA EDILIZIA

☐ A Baita in assito

☐ B Baita in blokbau

☒ C Casara con parti in legno prevalenti

☐ D Casara con parti in pietra prevalenti

☐ E Edifici abitativi con tipologia non tradizionale

☐ F Edifici parziali con tipologia originaria riconoscibile

☐ G Altre tipologie:
2. SITUAZIONE CATASTALE

☐ edificio presente nella mappa del 1858

☐ edificio presente nella mappa del 1938

☐ edificio presente nelle mappe successive al 1938

☒ edificio attualmente non accatastato
3. TIPOLOGIA FUNZIONALE

☐ Baita da mont o tiesa con funzione esclusivamente rurale/agricola

☒ Cara o ciasàa con funzione rurale e parte abitativa stagionale

☐ Altre funzioni: stalla, deposito connessi alla malga
4. USO ATTUALE

☐ Rurale/Agricolo

☒ Abitativo non permanente

☐ Altri usi:
5. GRADO DI UTILIZZO

☐ Continuativo

☒ Stagionale

☐ Saltuario

☐ Abbandonato
6. CARATTERISTICHE DELL'EDIFICIO

☐ struttura in legno in assito

☐ struttura principale in pietra

☒ struttura mista assito/blokbau

☒ basamento in pietra/sasso

☐ struttura perimetrale parziale in sasso

☐ finitura intonaco "raso sasso"

☒ parti in legno al naturale

☒ struttura del tetto con trave di colmo

☐ manto di copertura in scandole/scandoloni

☐ manto di copertura in tegole

☐ presenza di abbaini

☐ poggiali

☐ scale esterne

☒ pannelli solari

☒ scuretti esterni in legno

☐ griglie in ferro sulle finestre

☐ struttura in legno a blokbau

☐ struttura principale in mattoni

☐ struttura mista pietra/legno

☐ basamento in mattoni

☐ struttura perimetrale parziale in legno

☐ finitura intonaco "civile"

☐ struttura in legno verniciata

☐ struttura del tetto a capriate

☐ manto di copertura in lamiera

☒ presenza di superfetazioni

☐ presenza di velux

☐ terrazze (anche raso suolo)

☒ camini

☐ parabole e antenne varie

☐ serramenti esterni in PVC/alluminio

☒ manto di copertura in lastre ondulate
7. TIPO DI INTERVENTI SUBITI

☐ Edificio originale o ristrutturato nel rispetto della tipologia costruttiva e dei materiali originari

☒ Edificio modificato leggermente: interventi sulle finiture delle facciate, materiali dei serramenti, manto di copertura; apertura limitata di fori

☐ Edificio trasformato con interventi su elementi parziali quali tetto e facciate; apertura di nuovi fori

☐ Edificio alterato, ricostruito o costruito ex novo secondo tipologie estranee alla tradizione locale
8. STATO CONSERVAZIONE

☒ Buono: edifici recentemente rinnovati e che denotano una costante manutenzione ordinaria;

☐ Discreto: necessita di interventi su parti di edificio, riproponendo alcuni elementi architettonici con materiali e tecniche costruttive tradizionali, Interventi di tipo conservativo;

☐ Cattivo: edificio originale: necessita di interventi sull'intera struttura di tipo ricostruttivo

☐ Cattivo: edificio non tradizionale che necessiterebbe di interventi ri riqualificazione generale da ricondurre alle tipologie caratteristiche della tradizione locale

9. PERTINENZE

☒ a verde aperto

☐ a verde recintato

☐ presenza di manufatto di servizio (deposito attrezzi, legnaia,...)
10. RETI TECNOLOGICHE

Acqua:

☐ Rete potabile

☐ Vasca accumulo

☐ Sorgente

☒ Non rilevabile

Acque Reflue:

☐ Rete fognaria

☐ Vasca imhoff

☐ Vasca a tenuta

☒ Non rilevabile

Energia elettrica:

☐ Rete

☐ Autoproduzione

☒ Non rilevabile
11. VIABILITA'

accesso all'Edificio

☐ direttamente dalla strada comunale

☐ da sentiero

☐ assente

☒ da strada forestale

☐ interpoderale

MISURE PRINCIPALI

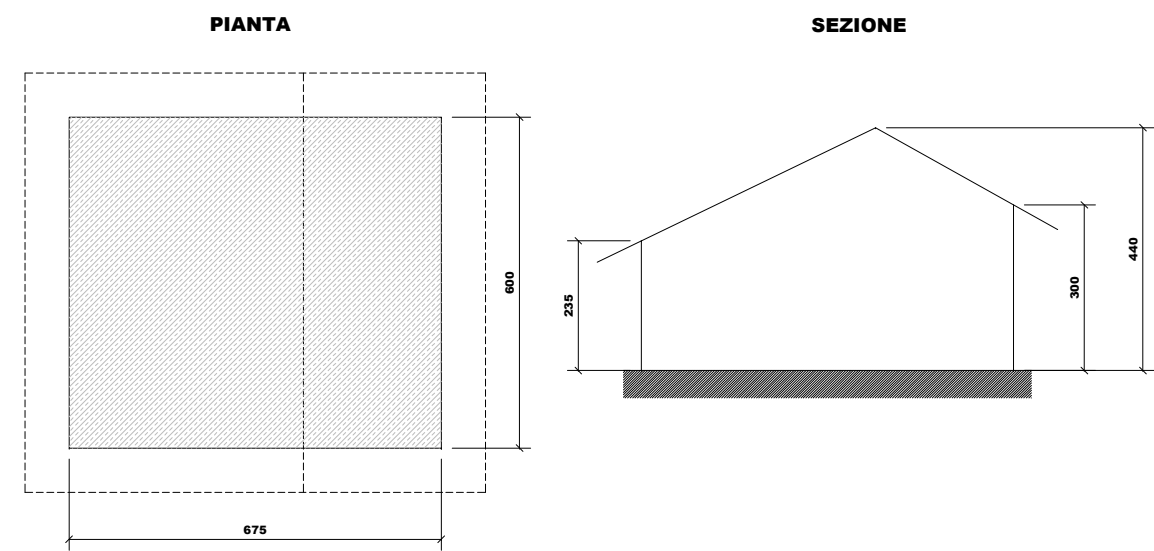

PREVISIONE

1. TIPOLOGIE DI INTERVENTO

☐ Manutenzione ordinaria

☐ Restauro

☐ Ristrutturazione edilizia

☐ Rurale/Agricola

☒ Abitativa non permanente (stagionale)

☐ Altri usi:

☐ Manutenzione straordinaria

☒ Risanamento conservativo

☐ Recupero edilizio

2. DESTINAZIONE D'USO AMMESSA

☐ Rurale/Agricola

☒ Abitativa non permanente (stagionale)

☐ Altri usi:

3. AMPLIAMENTI

☐ non è ammesso alcun ampliamento

☒ interventi necessari al soddisfacimento dei requisiti minimi igienico-sanitari connessi con il cambio di destinazione d'uso e per interventi di consolidamento e recupero strutturale.

☐ ulteriori ampliamenti e/o sopraelevazioni: come definito nelle indicazioni progettuali

4. NUOVI FORI

☐ non è ammessa apertura di nuovi fori

☒ interventi necessari al soddisfacimento dei requisiti minimi di aero-illuminazione nel caso sia ammesso e richiesto il cambio di destinazione d'uso abitativo non permanente

☐ nuovi fori nel rispetto degli schemi tipologici allegati al prontuario

☐ modifiche sostanziali: come definito nelle indicazioni progettuali

VINCOLI:

Edificio ricadente in zona ZSC - Val Duron IT 3120119 - Art. 44 NdA PRG
CSP: Penalità P1

INDICAZIONI PROGETTUALI



**COMUNE DI CAMPITELLO DI
FASSA
PATRIMONIO EDILIZIO MONTANO**

**SCHEDA
P. 22**

**DATA DEL RILIEVO
28 giugno 2005**

**LOCALITÀ
Ciamp de Grevena**

FOGLIO MAPPALE N. 11

**PARTICELLA INTERESSATA
P.ed. 691**

DOCUMENTAZIONE FOTOGRAFICA

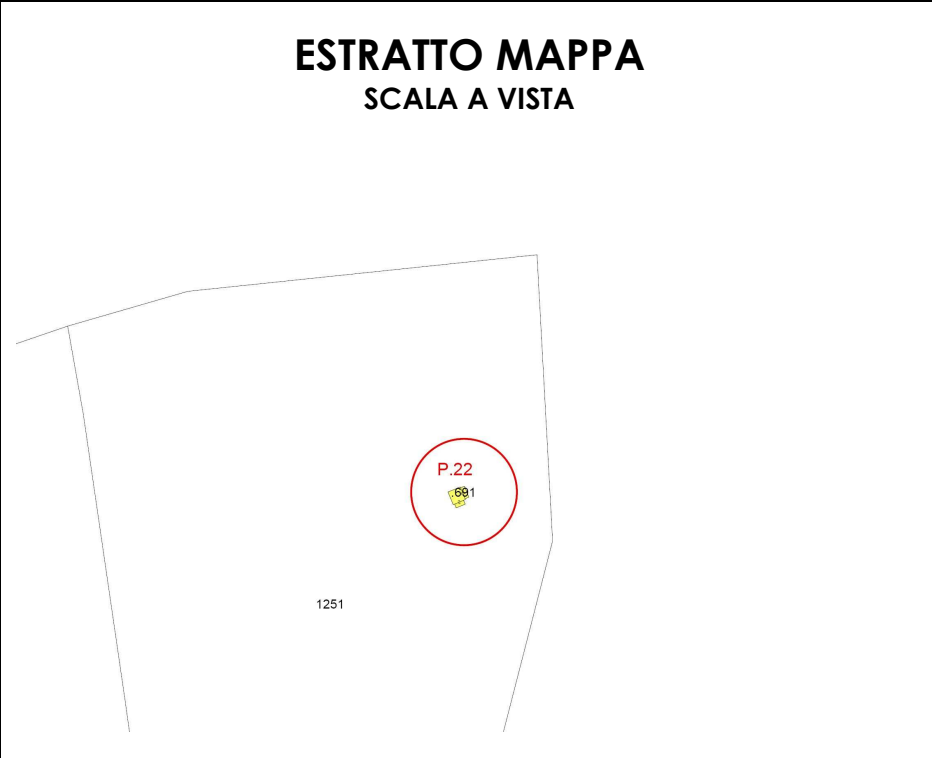
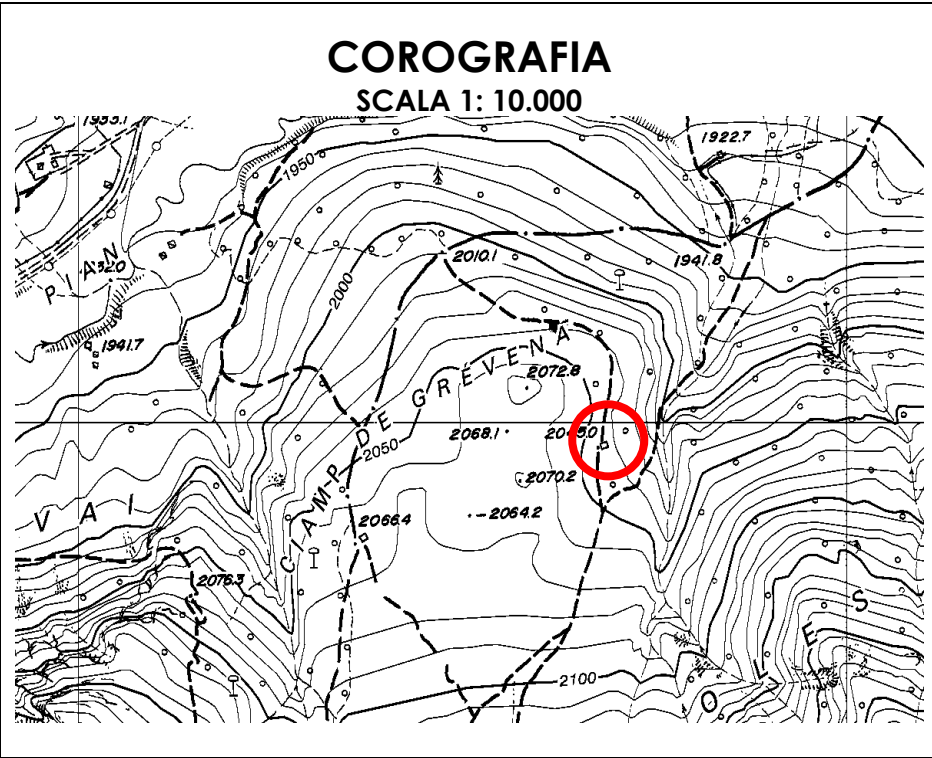

ANALISI DELLO STATO DI FATTO

1. TIPOLOGIA EDILIZIA

☐ A Baita in assito

☒ B Baita in blokbau

☐ C Casara con parti in legno prevalenti

☐ D Casara con parti in pietra prevalenti

☐ E Edifici abitativi con tipologia non tradizionale

☐ F Edifici parziali con tipologia originaria riconoscibile

☐ G Altre tipologie:
2. SITUAZIONE CATASTALE

☐ edificio presente nella mappa del 1858

☐ edificio presente nella mappa del 1938

☐ edificio presente nelle mappe successive al 1938

☒ edificio attualmente non accatastato
3. TIPOLOGIA FUNZIONALE

☒ Baita da mont o tiesa con funzione esclusivamente rurale/agricola

☐ Cara o ciasàa con funzione rurale e parte abitativa stagionale

☐ Altre funzioni: stalla, deposito connessi alla malga
4. USO ATTUALE

☒ Rurale/Agricolo

☐ Abitativo non permanente

☐ Altri usi:
5. GRADO DI UTILIZZO

☐ Continuativo

☒ Stagionale

☐ Saltuario

☐ Abbandonato
6. CARATTERISTICHE DELL'EDIFICIO

struttura in legno in assito

☐ struttura principale in pietra

☐ struttura mista assito/blokbau

basamento in pietra/sasso

☐ struttura perimetrale parziale in sasso

☐ finitura intonaco "raso sasso"

☒ parti in legno al naturale

☒ struttura del tetto con trave di colmo

☒ manto di copertura in scandole/scandoloni

☐ manto di copertura in tegole

☐ presenza di abbaini

☐ poggioli

☐ scale esterne

☐ pannelli solari

☐ scuretti esterni in legno

☐ griglie in ferro sulle finestre

☒ struttura in legno a blokbau

☐ struttura principale in mattoni

☐ struttura mista pietra/legno

☐ basamento in mattoni

☐ struttura perimetrale parziale in legno

☐ finitura intonaco "civile"

☐ struttura in legno verniciata

☐ struttura del tetto a capriate

☐ manto di copertura in lamiera

☒ presenza di superfetazioni

☐ presenza di velux

☐ terrazze (anche raso suolo)

☐ camini

☐ parabole e antenne varie

☐ serramenti esterni in PVC/alluminio
7. TIPO DI INTERVENTI SUBITI

☐ Edificio originale o ristrutturato nel rispetto della tipologia costruttiva e dei materiali originari

☒ Edificio modificato leggermente: interventi sulle finiture delle facciate, materiali dei serramenti, manto di copertura; apertura limitata di fori

☐ Edificio trasformato con interventi su elementi parziali quali tetto e facciate; apertura di nuovi fori

☐ Edificio alterato, ricostruito o costruito ex novo secondo tipologie estranee alla tradizione locale
8. STATO CONSERVAZIONE

☐ Buono: edifici recentemente rinnovati e che denotano una costante manutenzione ordinaria;

☒ Discreto: necessita di interventi su parti di edificio, riproponendo alcuni elementi architettonici con materiali e tecniche costruttive tradizionali, Interventi di tipo conservativo;

☐ Cattivo: edificio originale: necessita di interventi sull'intera struttura di tipo ricostruttivo

☐ Cattivo: edificio non tradizionale che necessiterebbe di interventi di riqualificazione generale da ricondurre alle tipologie caratteristiche della tradizione locale

9. PERTINENZE

☐ a verde aperto

☒ a verde recintato

☐ presenza di manufatto di servizio (deposito attrezzi, legnaia,...)
10. RETI TECNOLOGICHE

Acqua:

☐ Rete potabile

☐ Vasca accumulo

☐ Sorgente

☒ Non rilevabile

Acque Reflue:

☐ Rete fognaria

☐ Vasca imhoff

☐ Vasca a tenuta

☒ Non rilevabile

Energia elettrica:

☐ Rete

☐ Autoproduzione

☒ Non rilevabile
11. VIABILITA'

accesso all'Edificio

☐ direttamente dalla strada comunale

☐ da sentiero

☐ assente

☒ da strada forestale

☐ interpoderale

MISURE PRINCIPALI

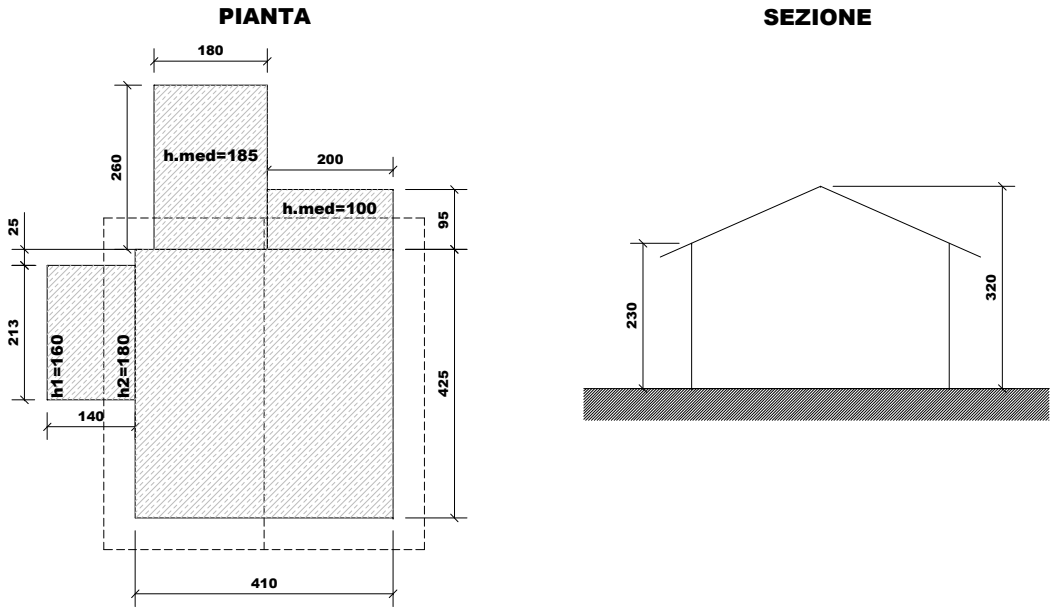

PREVISIONE

1. TIPOLOGIE DI INTERVENTO

☐ Manutenzione ordinaria

☐ Restauro

☒ Ristrutturazione edilizia

☐ Altri usi:

☐ Manutenzione straordinaria

☐ Risanamento conservativo

☐ Recupero edilizio
2. DESTINAZIONE D'USO AMMESSA

☐ Rurale/Agricola

☒ Abitativa non permanente (stagionale)

☐ Altri usi:
3. AMPLIAMENTI

☐ non è ammesso alcun ampliamento

☒ interventi necessari al soddisfacimento dei requisiti minimi igienico-sanitari connessi con il cambio di destinazione d'uso e per interventi di consolidamento e recupero strutturale.

☐ ulteriori ampliamenti e/o sopraelevazioni: come definito nelle indicazioni progettuali
4. NUOVI FORI

☐ non è ammessa apertura di nuovi fori

☒ interventi necessari al soddisfacimento dei requisiti minimi di aero-illuminazione nel caso sia ammesso e richiesto il cambio di destinazione d'uso abitativo non permanente

☐ nuovi fori nel rispetto degli schemi tipologici allegati al prontuario

☐ modifiche sostanziali: come definito nelle indicazioni progettuali

VINCOLI:

Edificio ricadente in zona ZSC - Val Duron IT 3120119 - Art. 44 NdA PRG
CSP: Penalità P1

INDICAZIONI PROGETTUALI



COMUNE DI CAMPITELLO DI FASSA
PATRIMONIO EDILIZIO MONTANO

SCHEDA
P. 23

DATA DEL RILIEVO
08 giugno 2005
LOCALITÀ
Val Duron

FOGLIO MAPPALE N. 6

PARTICELLA INTERESSATA
P.ed. 204

DOCUMENTAZIONE FOTOGRAFICA

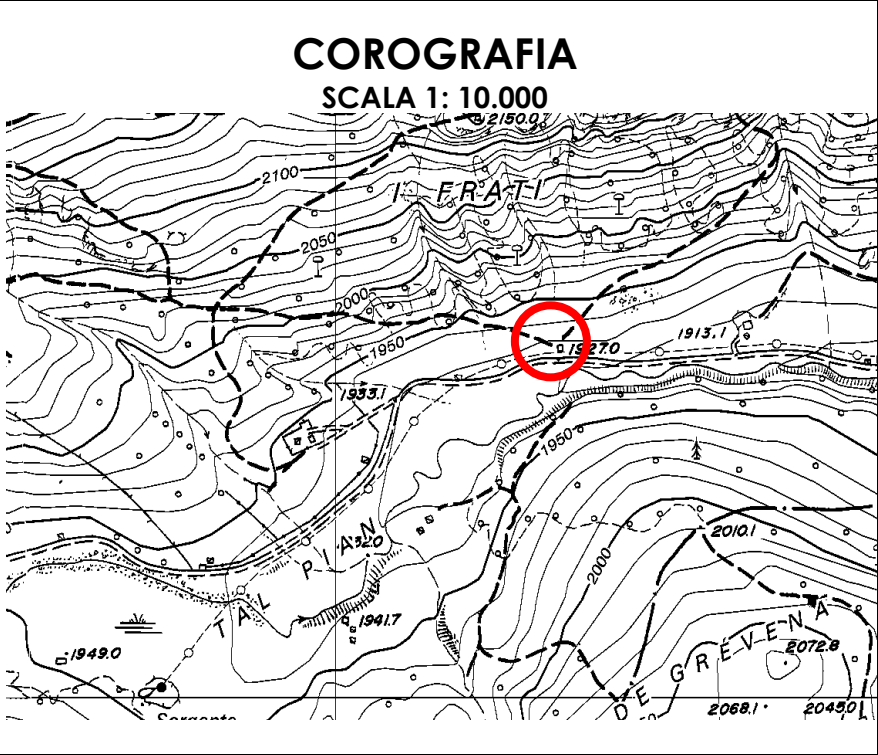

ANALISI DELLO STATO DI FATTO

1. TIPOLOGIA EDILIZIA

☐ A Baita in assito

☐ B Baita in blokbau

☒ C Casara con parti in legno prevalenti

☐ D Casara con parti in pietra prevalenti

☐ E Edifici abitativi con tipologia non tradizionale

☐ F Edifici parziali con tipologia originaria riconoscibile

☐ G Altre tipologie:
2. SITUAZIONE CATASTALE

☐ edificio presente nella mappa del 1858

☒ edificio presente nella mappa del 1938

☐ edificio presente nelle mappe successive al 1938

☐ edificio attualmente non accatastato
3. TIPOLOGIA FUNZIONALE

☐ Baita da mont o tiesa con funzione esclusivamente rurale/agricola

☒ Cara o ciasàa con funzione rurale e parte abitativa stagionale

☐ Altre funzioni: stalla, deposito connessi alla malga
4. USO ATTUALE

☐ Rurale/Agricolo

☒ Abitativo non permanente

☐ Altri usi:
5. GRADO DI UTILIZZO

☐ Continuativo

☒ Stagionale

☐ Saltuario

☐ Abbandonato
6. CARATTERISTICHE DELL'EDIFICIO

☐ struttura in legno in assito☐ struttura principale in pietra☒ struttura mista assito/blokbau☒ basamento in pietra/sasso☐ struttura perimetrale parziale in sasso☐ finitura intonaco "raso sasso"☒ parti in legno al naturale☒ struttura del tetto con trave di colmo☒ manto di copertura in scandole/scandoloni☐ manto di copertura in tegole☐ presenza di abbaini☐ poggiori☐ scale esterne☐ pannelli solari☐ scuretti esterni in legno☐ griglie in ferro sulle finestre

☐ struttura in legno a blokbau☐ truttura principale in mattoni☐ struttura mista pietra/legno☐ basamento in mattoni☐ struttura perimetrale parziale in legno☐ finitura intonaco "civile"☐ struttura in legno verniciata☐ struttura del tetto a capriate☐ manto di copertura in lamiera☒ presenza di superfetazioni☐ presenza di velux☐ terrazze (anche raso suolo)☒ camini☐ parabole e antenne varie☐ serramenti esterni in PVC/alluminio

7. TIPO DI INTERVENTI SUBITI

☐ Edificio originale o ristrutturato nel rispetto della tipologia costruttiva e dei materiali originari

☒ Edificio modificato leggermente: interventi sulle finiture delle facciate, materiali dei serramenti, manto di copertura; apertura limitata di fori

☐ Edificio trasformato con interventi su elementi parziali quali tetto e facciate; apertura di nuovi fori

☐ Edificio alterato, ricostruito o costruito ex novo secondo tipologie estranee alla tradizione locale

8. STATO CONSERVAZIONE

☒ Buono: edifici recentemente rinnovati e che denotano una costante manutenzione ordinaria;

☐ Discreto: necessita di interventi su parti di edificio, riproponendo alcuni elementi architettonici con materiali e tecniche costruttive tradizionali, Interventi di tipo conservativo;

☐ Cattivo: edificio originale: necessita di interventi sull'intera struttura di tipo ricostruttivo

☐ Cattivo: edificio non tradizionale che necessiterebbe di interventi ri riqualificazione generale da ricondurre alle tipologie caratteristiche della tradizione locale
9. PERTINENZE

☐ a verde aperto

☒ a verde recintato

☒ presenza di manufatto di servizio (deposito attrezzi, legnaia,...)

10. RETI TECNOLOGICHE

Acqua:

☐ Rete potabile☐ Vasca accumulo☐ Sorgente☒ Non rilevabile

Acque Reflue:

☐ Rete fognaria☐ Vasca imhoff☐ Vasca a tenuta☒ Non rilevabile

Energia elettrica:

☐ Rete☐ Autoproduzione☒ Non rilevabile

11. VIABILITA'

accesso all'Edificio

☐ direttamente dalla strada comunale☐ da sentiero☐ assente

☒ da strada forestale

☐ interpoderale

MISURE PRINCIPALI

PIANTA

SEZIONE

PIANTA

SEZIONE

PREVISIONE

1. TIPOLOGIE DI INTERVENTO

☐ Manutenzione ordinaria☐ Restauro☒ Ristrutturazione edilizia☐ Altri usi:

☐ Manutenzione straordinaria☐ Risanamento conservativo☐ Recupero edilizio

2. DESTINAZIONE D'USO AMMESSA

☐ Rurale/Agricola☒ Abitativa non permanente (stagionale)

☐ Altri usi:

3. AMPLIAMENTI

☒ non è ammesso alcun ampliamento

☐ interventi necessari al soddisfacimento dei requisiti minimi igienico-sanitari connessi con il cambio di destinazione d'uso e per interventi di consolidamento e recupero strutturale.

☐ ulteriori ampliamenti e/o sopraelevazioni: come definito nelle indicazioni progettuali

4. NUOVI FORI

☒ non è ammessa apertura di nuovi fori

☐ interventi necessari al soddisfacimento dei requisiti minimi di aero-illuminazione nel caso sia ammesso e richiesto il cambio di destinazione d'uso abitativo non permanente

☐ nuovi fori nel rispetto degli schemi tipologici allegati al prontuario

☐ modifiche sostanziali: come definito nelle indicazioni progettuali

VINCOLI:

Edificio ricadente in zona ZSC - Val Duron IT 3120119 - Art. 44 NdA PRG
CSP: Penalità APP

INDICAZIONI PROGETTUALI



COMUNE DI CAMPITELLO DI

FASSA

PATRIMONIO EDILIZIO MONTANO

SCHEDA

P. 24

DATA DEL RILIEVO

08 giugno 2005

LOCALITÀ

Val Duron

FOGLIO MAPPALE N. 6

PARTICELLA INTERESSATA

P.ed. 240

DOCUMENTAZIONE FOTOGRAFICA

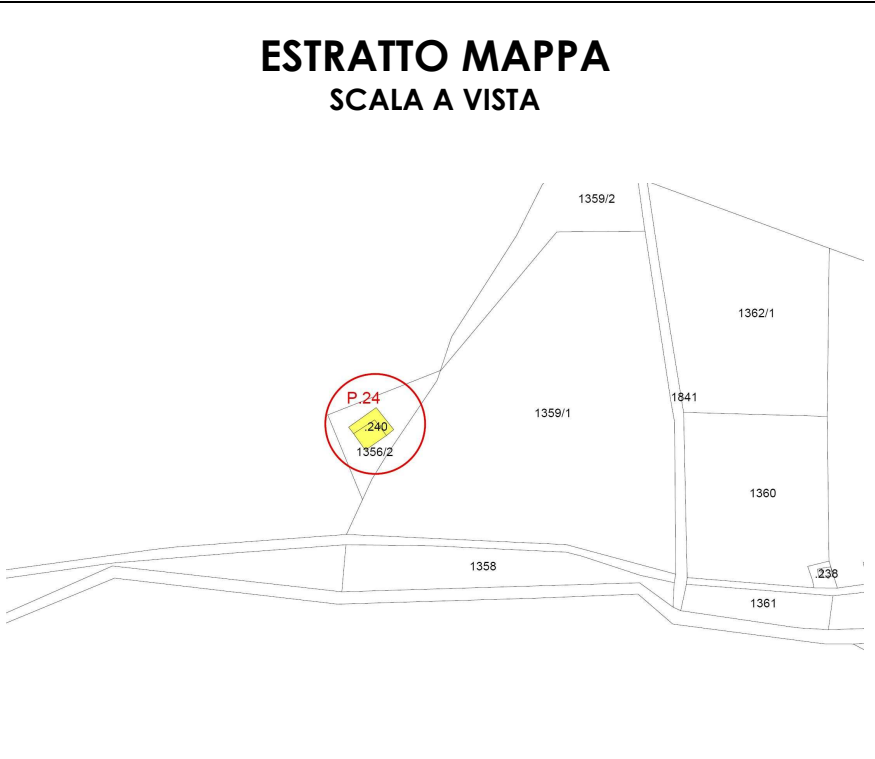
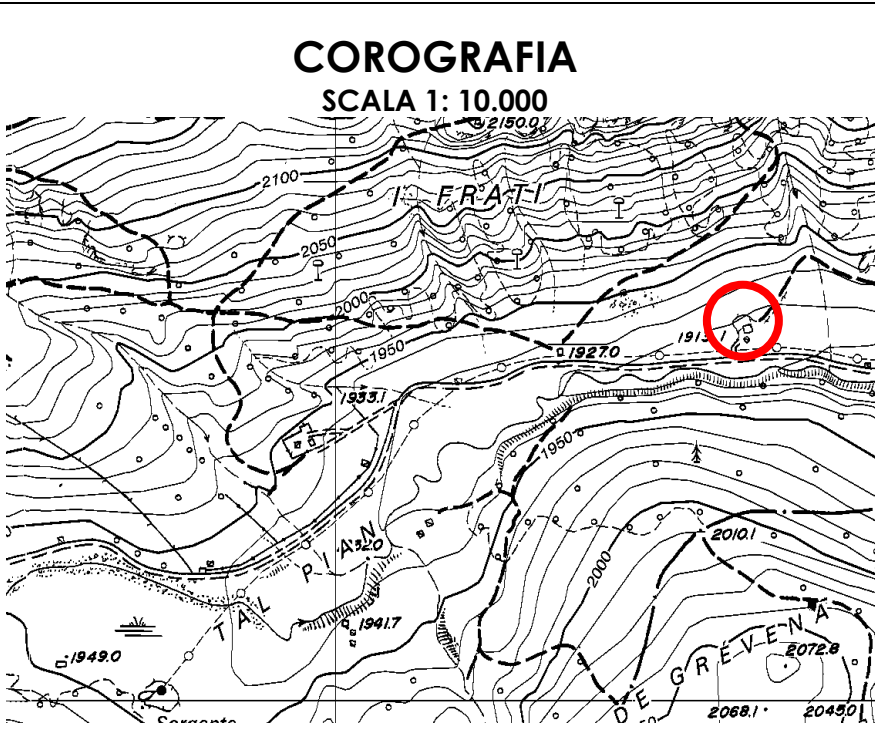

ANALISI DELLO STATO DI FATTO

1. TIPOLOGIA EDILIZIA

☐ A Baita in assito

☐ B Baita in blokbau

☒ C Casara con parti in legno prevalenti

☐ D Casara con parti in pietra prevalenti

☐ E Edifici abitativi con tipologia non tradizionale

☐ F Edifici parziali con tipologia originaria riconoscibile

☐ G Altre tipologie:

2. SITUAZIONE CATASTALE

☒ edificio presente nella mappa del 1858

☐ edificio presente nella mappa del 1938

☐ edificio presente nelle mappe successive al 1938

☐ edificio attualmente non accatastato

3. TIPOLOGIA FUNZIONALE

☐ Baita da mont o tiesa con funzione esclusivamente rurale/agricola

☒ Cara o ciasaa con funzione rurale e parte abitativa stagionale

☐ Altre funzioni: stalla, deposito connessi alla malga

4. USO ATTUALE

☐ Rurale/Agricolo

☒ Abitativo non permanente

☐ Altri usi:

5. GRADO DI UTILIZZO

☐ Continuativo

☒ Stagionale

☐ Saltuario

☐ Abbandonato

6. CARATTERISTICHE DELL'EDIFICIO

struttura in legno in assito

☐ struttura principale in pietra

☐ struttura mista assito/blokbau

☒ basamento in pietra/sasso

☒ struttura perimetrale parziale in sasso

☒ finitura intonaco "raso sasso"

☒ parti in legno al naturale

☒ struttura del tetto con trave di colmo

☐ manto di copertura in scandole/scandoloni

☐ manto di copertura in tegole

☐ presenza di abbaini

☐ poggioli

☐ scale esterne

☐ pannelli solari

☒ scuretti esterni in legno

☐ griglie in ferro sulle finestre

☐ struttura in legno a blokbau

☐ truttura principale in mattoni

☒ struttura mista pietra/legno

☐ basamento in mattoni

☐ struttura perimetrale parziale in legno

☐ finitura intonaco "civile"

☐ struttura in legno verniciata

☐ struttura del tetto a capriate

☒ manto di copertura in lamiera

☒ presenza di superfetazioni

☐ presenza di velux

☐ terrazze (anche raso suolo)

☒ camini

☐ parabole e antenne varie

☐ serramenti esterni in PVC/alluminio

7. TIPO DI INTERVENTI SUBITI

☒ Edificio originale o ristrutturato nel rispetto della tipologia costruttiva e dei materiali originari

☐ Edificio modificato leggermente: interventi sulle finiture delle facciate, materiali dei serramenti, manto di copertura; apertura limitata di fori

☐ Edificio trasformato con interventi su elementi parziali quali tetto e facciate; apertura di nuovi fori

☐ Edificio alterato, ricostruito o costruito ex novo secondo tipologie estranee alla tradizione locale

8. STATO CONSERVAZIONE

☒ Buono: edifici recentemente rinnovati e che denotano una costante manutenzione ordinaria;

☐ Discreto: necessita di interventi su parti di edificio, riproponendo alcuni elementi architettonici con materiali e tecniche costruttive tradizionali, Interventi di tipo conservativo;

☐ Cattivo: edificio originale: necessita di interventi sull'intera struttura di tipo ricostruttivo

☐ Cattivo: edificio non tradizionale che necessiterebbe di interventi ri riqualificazione generale da ricondurre alle tipologie caratteristiche della tradizione locale

9. PERTINENZE

☐ a verde aperto

☒ a verde recintato

☒ presenza di manufatto di servizio (deposito attrezzi, legnaia,...)

10. RETI TECNOLOGICHE

Acqua:

☐ Rete potabile

☐ Vasca accumulo

☐ Sorgente

☒ Non rilevabile

Acque Reflue:

☐ Rete fognaria

☐ Vasca imhoff

☐ Vasca a tenuta

☒ Non rilevabile

Energia elettrica:

☐ Rete

☐ Autoproduzione

☒ Non rilevabile

11. VIABILITA'

accesso all'Edificio

☐ direttamente dalla strada comunale

☐ da sentiero

☐ assente

☒ da strada forestale

☐ interpoderale

MISURE PRINCIPALI

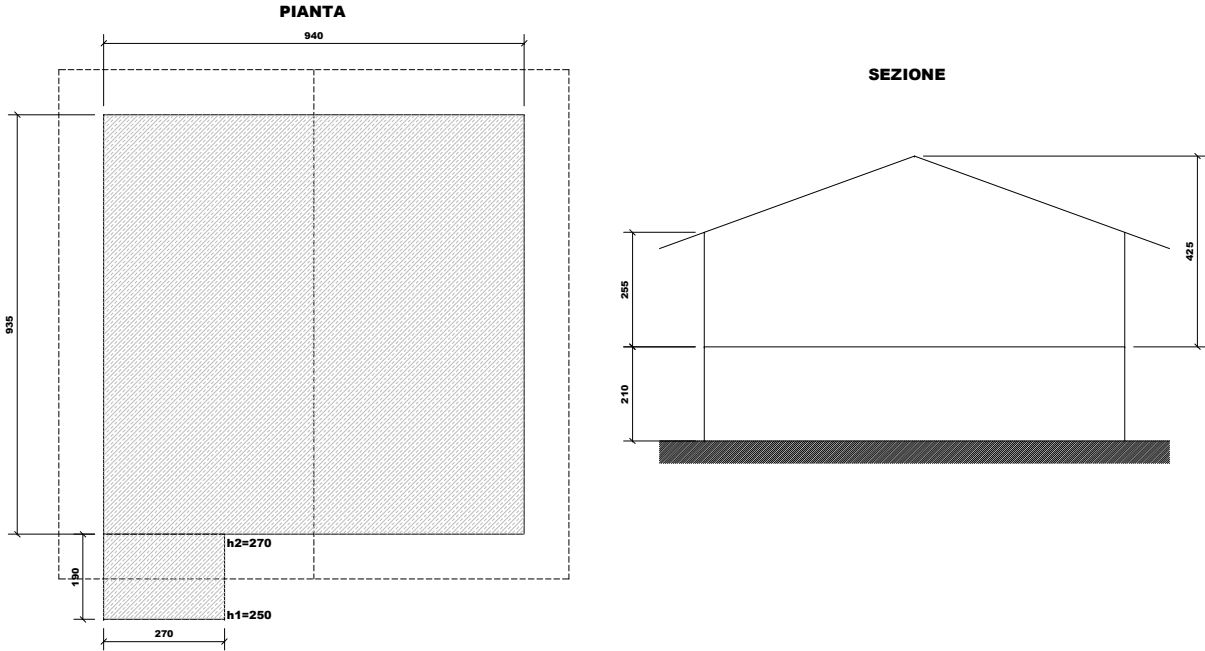

PREVISIONE PIANO ATTUATIVO

1. TIPOLOGIE DI INTERVENTO

☐ Manutenzione ordinaria

☒ Risanamento conservativo

☐ Ricostruzione

☐ Manutenzione straordinaria

☐ Ristrutturazione edilizia

2. DESTINAZIONE D'USO COMPATIBILE

☐ Agricola

☒ Abitativa non permanente (stagionale)

☐ Esercizio pubblico/ edificio produttivo

3. AMPLIAMENTO VOLUMETRICO

☐ non è ammesso alcun ampliamento volumetrico

☒ interventi necessari al soddisfacimento dei requisiti minimi igienico-sanitari nel caso sia ammesso e richiesto il cambio di destinazione d'uso abitativo non permanente

4. APERTURA DI NUOVI FORI

☒ non è ammessa apertura di nuovi fori

☐ interventi necessari al soddisfacimento dei requisiti minimi di aero-illuminazione nel caso sia ammesso e richiesto il cambio di destinazione d'uso abitativo non permanente

VINCOLI:

Edificio ricadente in zona ZSC - Val Duron IT 3120119 - Art. 44 NdA PRG
CSP: Penalità P2/APP

INDICAZIONI PROGETTUALI



**COMUNE DI CAMPITELLO DI
FASSA**
PATRIMONIO EDILIZIO MONTANO

**SCHEDA
P. 25**

DATA DEL RILIEVO
08 giugno 2005
LOCALITÀ
Val Duron

FOGLIO MAPPALE N. 6

PARTICELLA INTERESSATA
P.ed. 238

DOCUMENTAZIONE FOTOGRAFICA

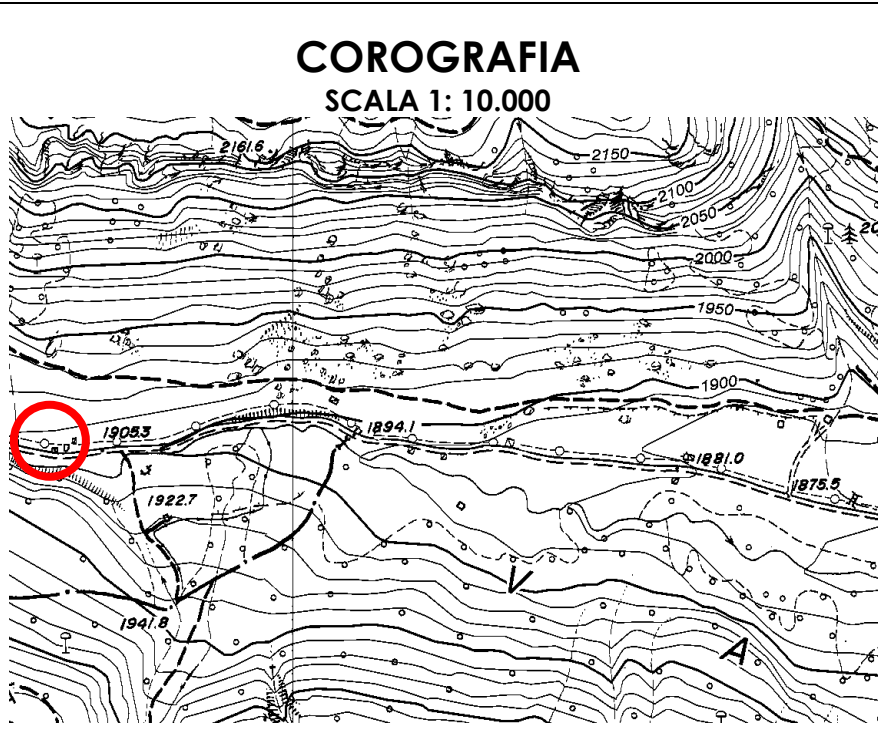

Scheda PEM P.4

ANALISI DELLO STATO DI FATTO

1. TIPOLOGIA EDILIZIA

☐ A Baita in assito

☒ B Baita in blokbau

☐ C Casara con parti in legno prevalenti

☐ D Casara con parti in pietra prevalenti

☐ E Edifici abitativi con tipologia non tradizionale

☐ F Edifici parziali con tipologia originaria riconoscibile

☐ G Altre tipologie:
2. SITUAZIONE CATASTALE

☒ edificio presente nella mappa del 1858

☐ edificio presente nella mappa del 1938

☐ edificio presente nelle mappe successive al 1938

☐ edificio attualmente non accatastato
3. TIPOLOGIA FUNZIONALE

☒ Baita da mont o tiesa con funzione esclusivamente rurale/agricola

☐ Cara o ciasaa con funzione rurale e parte abitativa stagionale

☐ Altre funzioni: stalla, deposito connessi alla malga
4. USO ATTUALE

☒ Rurale/Agricolo

☐ Abitativo non permanente

☐ Altri usi:
5. GRADO DI UTILIZZO

☐ Continuativo

☐ Stagionale

☐ Saltuario

☒ Abbandonato
6. CARATTERISTICHE DELL'EDIFICIO

☐ struttura in legno in assito☐ struttura principale in pietra☐ struttura mista assito/blokbau☒ basamento in pietra/sasso☐ struttura perimetrale parziale in sasso☐ finitura intonaco "raso sasso"☒ parti in legno al naturale☒ struttura del tetto con trave di colmo☒ manto di copertura in scandole/scandoloni☐ manto di copertura in tegole☐ presenza di abbaini☐ poggioli☐ scale esterne☐ pannelli solari☐ scuretti esterni in legno☐ griglie in ferro sulle finestre

☒ struttura in legno a blokbau☐ struttura principale in mattoni☐ struttura mista pietra/legno☐ basamento in mattoni☐ struttura perimetrale parziale in legno☐ finitura intonaco "civile"☐ struttura in legno verniciata☐ struttura del tetto a capriate☒ manto di copertura in lamiera☒ presenza di superfetazioni☐ presenza di velux☐ terrazze (anche raso suolo)☐ camini☐ parabole e antenne varie☐ serramenti esterni in PVC/alluminio

7. TIPO DI INTERVENTI SUBITI

☒ Edificio originale o ristrutturato nel rispetto della tipologia costruttiva e dei materiali originari

☐ Edificio modificato leggermente: interventi sulle finiture delle facciate, materiali dei serramenti, manto di copertura; apertura limitata di fori

☐ Edificio trasformato con interventi su elementi parziali quali tetto e facciate; apertura di nuovi fori

☐ Edificio alterato, ricostruito o costruito ex novo secondo tipologie estranee alla tradizione locale

8. STATO CONSERVAZIONE

☐ Buono: edifici recentemente rinnovati e che denotano una costante manutenzione ordinaria;

☐ Discreto: necessita di interventi su parti di edificio, riproponendo alcuni elementi architettonici con materiali e tecniche costruttive tradizionali, Interventi di tipo conservativo;

☒ Cattivo: edificio originale: necessita di interventi sull'intera struttura di tipo ricostruttivo

☐ Cattivo: edificio non tradizionale che necessiterebbe di interventi di riqualificazione generale da ricondurre alle tipologie caratteristiche della tradizione locale
9. PERTINENZE

☒ a verde aperto

☐ a verde recintato

☐ presenza di manufatto di servizio (deposito attrezzi, legnaia,...)

10. RETI TECNOLOGICHE

Acqua:

☐ Rete potabile☐ Vasca accumulo☐ Sorgente☒ Non rilevabile

Acque Reflue:

☐ Rete fognaria☐ Vasca imhoff☐ Vasca a tenuta☒ Non rilevabile

Energia elettrica:

☐ Rete☐ Autoproduzione☒ Non rilevabile

11. VIABILITA'

accesso all'Edificio

☐ direttamente dalla strada comunale☐ da sentiero☐ assente

☒ da strada forestale

☐ interpoderale

MISURE PRINCIPALI

PIANTA

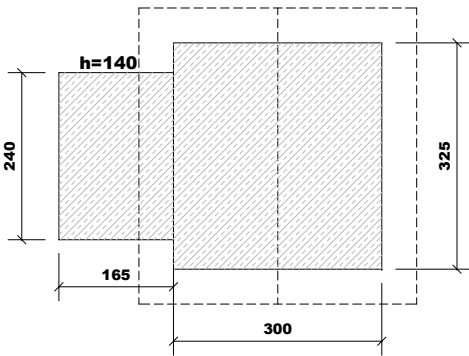

SEZIONE

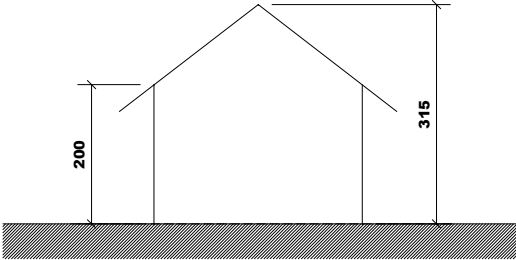

PREVISIONE

1. TIPOLOGIE DI INTERVENTO

☐ Manutenzione ordinaria☐ Restauro☒ Ristrutturazione edilizia☒ Rurale/Agricola☐ Abitativa non permanente (stagionale)☐ Altri usi:

☐ Manutenzione straordinaria☐ Risanamento conservativo☐ Recupero edilizio

2. DESTINAZIONE D'USO AMMESSA

☐ Manutenzione ordinaria☐ Restauro☒ Ristrutturazione edilizia☒ Rurale/Agricola☐ Abitativa non permanente (stagionale)☐ Altri usi:

☐ Manutenzione straordinaria☐ Risanamento conservativo☐ Recupero edilizio

3. AMPLIAMENTI

☐ non è ammesso alcun ampliamento

☒ interventi necessari al soddisfacimento dei requisiti minimi igienico-sanitari connessi con il cambio di destinazione d'uso e per interventi di consolidamento e recupero strutturale.

☐ ulteriori ampliamenti e/o sopraelevazioni: come definito nelle indicazioni progettuali

4. NUOVI FORI

☐ non è ammessa apertura di nuovi fori

☒ interventi necessari al soddisfacimento dei requisiti minimi di aero-illuminazione nel caso sia ammesso e richiesto il cambio di destinazione d'uso abitativo non permanente

☐ nuovi fori nel rispetto degli schemi tipologici allegati al prontuario

☐ modifiche sostanziali: come definito nelle indicazioni progettuali

Edificio ricadente in
VINCOLI:
zona ZSC - Val Duron IT 3120119 - Art. 44 NdA PRG
CSP: Penalità P2/APP

INDICAZIONI PROGETTUALI