

# COL DE LIN S.R.L.

## BILANCIO

### AL

**31 DICEMBRE 2020**

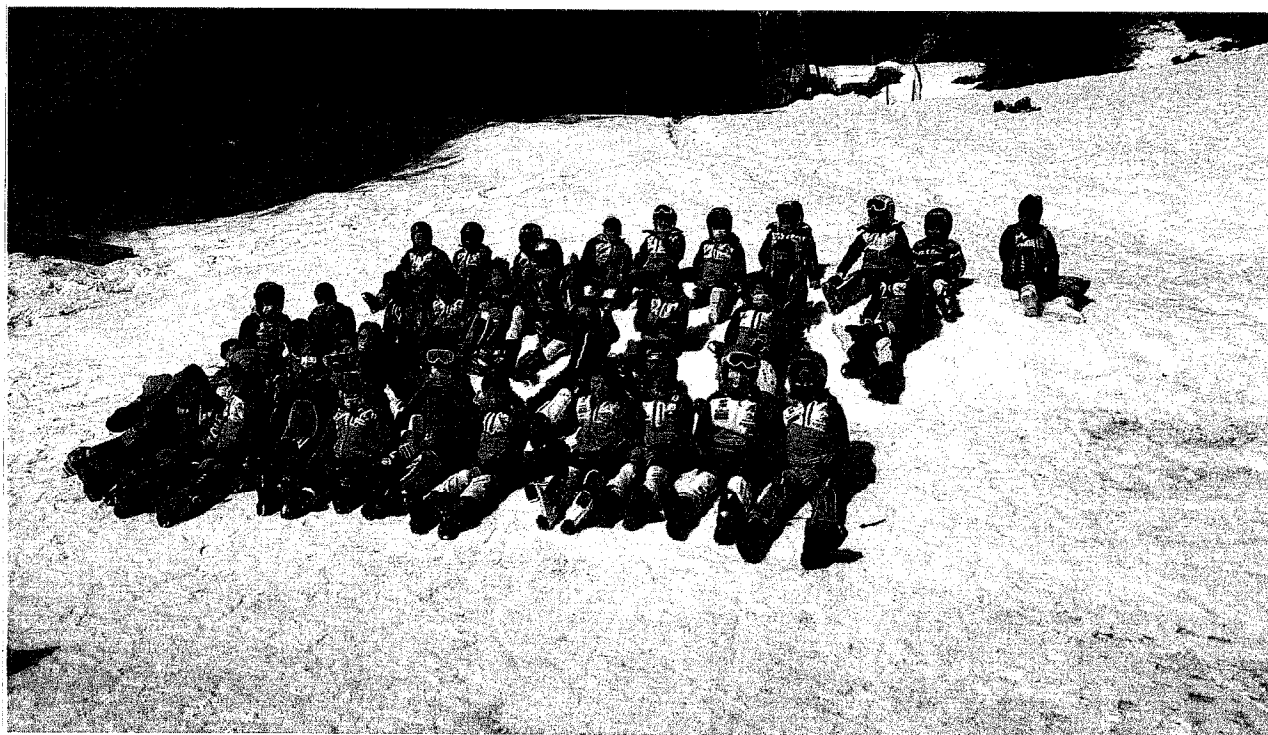

Bilancio Micro Impresa composto da:  
Stato Patrimoniale e Conto Economico



**COL DE LIN SRL****Bilancio di esercizio al 31-12-2020**

Dati anagrafici	
Sede in	CAMPITELLO DI FASSA
Codice Fiscale	01558010227
Numero Rea	TRENTO 161019
P.I.	01558010227
Capitale Sociale Euro	130.000 i.v.
Forma giuridica	SOCIETA' A RESPONSABILITA' LIMITATA
Settore di attività prevalente (ATECO)	493901
Società in liquidazione	no
Società con socio unico	no
Società sottoposta ad altrui attività di direzione e coordinamento	no
Appartenenza a un gruppo	no

## Stato patrimoniale micro

	31-12-2020	31-12-2019
<b>Stato patrimoniale</b>		
<b>Attivo</b>		
A) Crediti verso soci per versamenti ancora dovuti	0	0
B) Immobilizzazioni		
I - Immobilizzazioni immateriali	1.911	2.548
II - Immobilizzazioni materiali	240.112	197.157
III - Immobilizzazioni finanziarie	1.175	1.175
Totale immobilizzazioni (B)	243.198	200.880
C) Attivo circolante		
I - Rimanenze	0	0
II - Crediti		
esigibili entro l'esercizio successivo	27.624	22.384
esigibili oltre l'esercizio successivo	413	413
Totale crediti	28.037	22.797
III - Attività finanziarie che non costituiscono immobilizzazioni	0	0
IV - Disponibilità liquide	29.761	28.356
Totale attivo circolante (C)	57.798	51.153
D) Ratei e risconti	1.526	1.526
Totale attivo	302.522	253.559
<b>Passivo</b>		
A) Patrimonio netto		
I - Capitale	130.000	130.000
II - Riserva da sovrapprezzo delle azioni	0	0
III - Riserve di rivalutazione	0	0
IV - Riserva legale	3.802	3.759
V - Riserve statutarie	0	0
VI - Altre riserve	37.166	36.346
VIII - Utili (perdite) portati a nuovo	0	0
IX - Utile (perdita) dell'esercizio	(7.519)	863
Perdita ripianata nell'esercizio	0	0
X - Riserva negativa per azioni proprie in portafoglio	0	0
Totale patrimonio netto	163.449	170.968
B) Fondi per rischi e oneri	0	0
C) Trattamento di fine rapporto di lavoro subordinato	0	176
D) Debiti		
esigibili entro l'esercizio successivo	88.684	38.709
esigibili oltre l'esercizio successivo	49.000	43.706
Totale debiti	137.684	82.415
E) Ratei e risconti	1.389	0
Totale passivo	302.522	253.559

## **Informazioni in calce allo stato patrimoniale micro**

### **Informazioni in calce allo Stato Patrimoniale**

#### **PREMESSA**

La società, ricorrendo le condizioni di cui all'art. 2435 - ter, ha predisposto il bilancio secondo le modalità previste per le 'micro imprese' e si è avvalsa dell'esonero della predisposizione dei seguenti documenti:

#### **Rendiconto finanziario**

**Nota integrativa**, in quanto in calce allo stato patrimoniale, ove presenti, sono state fornite le seguenti informazioni di cui all'art. 2435 ter del Codice Civile, secondo comma:

- Informativa sugli impegni, garanzie e passività potenziali, ai sensi dell'art. 2427 del Codice Civile, primo comma, numero 9;
- Informativa sui compensi, anticipazioni e crediti concessi agli amministratori ed ai sindaci, ai sensi dell'art. 2427 del Codice Civile, primo comma, numero 16.

**Relazione sulla gestione**, in quanto in calce allo stato patrimoniale, ove presenti, sono state fornite le seguenti informazioni di cui all'art. 2435 ter del Codice Civile, secondo comma:

- Informativa sulle azioni proprie e sulle azioni o quote di società controllanti possedute, ai sensi dell'art. 2428 del Codice Civile, numero 3;
- Informativa sulle azioni proprie e sulle azioni o quote di società controllanti acquistate o alienate nell'esercizio, ai sensi dell'art. 2428 del Codice Civile, numero 4.

Gli schemi di bilancio e i criteri di valutazione applicati sono quelli previsti per le società che redigono il bilancio in forma abbreviata.

Ai sensi all'art. 2435 ter del Codice Civile, terzo comma, non sono state applicate le disposizioni del Codice Civile di cui all'articolo 2423, quinto comma e all'articolo 2426, primo comma numero 11 bis (valutazione degli strumenti finanziari derivati).

La società si è avvalsa della facoltà di cui al comma 7 dell' art. 2435-bis di iscrivere i titoli al costo d'acquisto, i crediti al presunto valore di realizzo e i debiti al valore nominale.

## **Ammontare dei compensi, delle anticipazioni e dei crediti concessi ad amministratori e sindaci e degli impegni assunti per loro conto**

	Amministratori	Sindaci
Compensi	0	0
Anticipazioni	0	0
Crediti	0	0
Impegni assunti per loro conto per effetto di garanzie prestate	0	0

## **Importo complessivo degli impegni, delle garanzie e delle passività potenziali non risultanti dallo stato patrimoniale**

	Importo
<b>Impegni</b>	0
di cui in materia di trattamento di quiescenza e simili	0
di cui nei confronti di imprese controllate	0
di cui nei confronti di imprese collegate	0
di cui nei confronti di imprese controllanti	0
di cui nei confronti di imprese sottoposte al controllo delle controllanti	0
<b>Garanzie</b>	0
di cui reali	0
<b>Passività potenziali</b>	0

### **Azioni proprie e azioni o quote di società controllanti possedute, anche per tramite di società fiduciaria o per interposta persona**

	Azioni proprie	Azioni o quote di società controllanti
<b>Numero</b>	0	0
<b>Valore nominale</b>	0	0
<b>Parte di capitale corrispondente</b>	0	0

### **Azioni proprie e di società controllanti acquisite o alienate nell'esercizio, anche per tramite di società fiduciaria o per interposta persona**

	Azioni proprie	Azioni o quote di società controllanti
<b>Alienazioni nell'esercizio</b>		
Numero	0	0
Valore nominale	0	0
Parte di capitale corrispondente	0	0
Corrispettivo	0	0
<b>Acquisizioni nell'esercizio</b>		
Numero	0	0
Valore nominale	0	0
Parte di capitale corrispondente	0	0
Corrispettivo	0	0

## Conto economico micro

	31-12-2020	31-12-2019
<b>Conto economico</b>		
<b>A) Valore della produzione</b>		
1) ricavi delle vendite e delle prestazioni	109.606	147.304
5) altri ricavi e proventi		
altri	13.421	674
<b>Totale altri ricavi e proventi</b>	<b>13.421</b>	<b>674</b>
<b>Totale valore della produzione</b>	<b>123.027</b>	<b>147.978</b>
<b>B) Costi della produzione</b>		
6) per materie prime, sussidiarie, di consumo e di merci	5.273	5.871
7) per servizi	73.186	72.138
8) per godimento di beni di terzi	11.731	13.049
9) per il personale		
a) salari e stipendi	19.507	23.554
b) oneri sociali	6.733	8.161
c), d), e) trattamento di fine rapporto, trattamento di quiescenza, altri costi del personale	1.046	1.350
c) trattamento di fine rapporto	1.046	1.350
<b>Totale costi per il personale</b>	<b>27.286</b>	<b>33.065</b>
10) ammortamenti e svalutazioni		
a), b), c) ammortamento delle immobilizzazioni immateriali e materiali, altre svalutazioni delle immobilizzazioni	7.550	21.418
a) ammortamento delle immobilizzazioni immateriali	637	1.274
b) ammortamento delle immobilizzazioni materiali	6.913	20.144
<b>Totale ammortamenti e svalutazioni</b>	<b>7.550</b>	<b>21.418</b>
14) oneri diversi di gestione	5.526	868
<b>Totale costi della produzione</b>	<b>130.552</b>	<b>146.409</b>
<b>Differenza tra valore e costi della produzione (A - B)</b>	<b>(7.525)</b>	<b>1.569</b>
<b>C) Proventi e oneri finanziari</b>		
16) altri proventi finanziari		
d) proventi diversi dai precedenti		
altri	6	0
<b>Totale proventi diversi dai precedenti</b>	<b>6</b>	<b>0</b>
<b>Totale altri proventi finanziari</b>	<b>6</b>	<b>0</b>
17) interessi e altri oneri finanziari		
altri	0	88
<b>Totale interessi e altri oneri finanziari</b>	<b>0</b>	<b>88</b>
<b>Totale proventi e oneri finanziari (15 + 16 - 17 + - 17-bis)</b>	<b>6</b>	<b>(88)</b>
<b>D) Rettifiche di valore di attività e passività finanziarie</b>		
<b>Totale delle rettifiche di valore di attività e passività finanziarie (18 - 19)</b>	<b>0</b>	<b>0</b>
<b>Risultato prima delle imposte (A - B + - C + - D)</b>	<b>(7.519)</b>	<b>1.481</b>
20) Imposte sul reddito dell'esercizio, correnti, differite e anticipate		
imposte correnti	0	618
<b>Totale delle imposte sul reddito dell'esercizio, correnti, differite e anticipate</b>	<b>0</b>	<b>618</b>
<b>21) Utile (perdita) dell'esercizio</b>	<b>(7.519)</b>	<b>863</b>



## **Bilancio micro, altre informazioni**

### **ALTRE INFORMAZIONI**

#### **Nota informativa sugli effetti dell'emergenza sanitaria (Covid-19)**

La società opera nel settore del trasporto a fune di alta montagna dove l'attività è legata all'andamento del turismo ed alla pratica dello sci. Come noto, a causa delle restrizioni imposte dalle normative emergenziali di contenimento della pandemia, l'impianto in gestione è rimasto chiuso durante la stagione invernale 2020/2021. Gli effetti di tale chiusura si riflettono nella riduzione di fatturato dell'esercizio in corso. Inoltre, considerato l'andamento epidemiologico e l'avanzamento delle vaccinazioni, si può ritenere che il calo del fatturato sia temporaneo e che l'attività riprenda con la stagione invernale 2021/2022. Non da ultimo, si informano i signori soci che il D.L. 41/2021, "Decreto Sostegni", del Presidente Draghi ha previsto un contributo a f.do perduto dedicato unicamente al settore della montagna, in particolare il settore degli impianti a fune ma ad oggi non è ancora riscontrabile l'ammontare spettante alla società.

Il presente bilancio rappresenta con chiarezza, in modo veritiero e corretto, la situazione patrimoniale e finanziaria della società, nonché il risultato economico dell'esercizio.

#### **L'organo amministrativo**

*Campitello di Fassa, il 30 aprile 2021*

COLCUC BERND  
DEZULIAN DANIELE  
MACCAGNI ELISA  
RIZ MATTEO  
VALENTINI MAURO  
RIZ GIUSEPPE  
SIEFF EVELYN



## **Dichiarazione di conformità del bilancio**

### **DICHIARAZIONE DI CONFORMITA'**

Il Sottoscritto Valentini Fabio ai sensi dell'art.31 comma 2-quinquies della legge 340/2000, dichiara che il presente documento è conforme all'originale depositato presso la società.



COLLIN - COL DE LIN SRL  
PIAZ DE CIAMPEDEL, 21  
38031 CAMPITELLO DI FASSA (TN)

Euro Bilancio dal 01/01/2020 al 31/12/2020 Centesimi di Euro

Pagina

1

Data stampa

08/07/2021

## STATO PATRIMONIALE

ATTIVITA'			PASSIVITA'		
Conto	Descrizione	Importo	Conto	Descrizione	Importo
207002	ALTRI COSTI PLURIENNALI	6.370,00	207500	FONDO AMMORTAMENTO ALTRE IMMOBILIZ	4.459,00
2.07	BI) IMM. IMM. -7) ALTRE IMMOBILIZZ.	6.370,00	2.07	BI) IMM. IMM. -7) ALTRE IMMOBILIZZ.	4.459,00
221106	PISTE/STRADE/PARCHEGGI/PIAZZALI	23.339,39	221503	FONDO AMMORT. TO PISTE E STRADE	12.424,61
2.21	BII) IMM. MATER. -1) TERRENI E FABBRI	23.339,39	2.21	BII) IMM. MATER. -1) TERRENI E FABBRI	12.424,61
222001	IMPIANTI SPECIFICI	113.375,54	222498	FONDO AMMORTAMENTO IMPIANTO INNEVA	73.214,63
222002	MACCHINARI	29.959,46	222499	FONDO AMMORTAMENTO SEGGIOVIE E SCI	153.804,67
222003	SEGGIOVIE E SCIOVIE	238.205,04	222506	FONDO AMMORTAMENTO IMP. SPECIFICI	76.504,44
222004	IMPIANTI DI INNVEVAMENTO	84.270,30	222508	FONDO AMMORTAMENTO MACCHINARI	1.943,51
2.22	BII) IMM. MATER. -2) IMPIANTI E MACCH	465.810,34	2.22	BII) IMM. MATER. -2) IMPIANTI E MACCH	305.467,25
223002	AUTOMEZZI	36.600,00	223500	FONDO AMMORTAMENTO ATTREZZ. IND. E	6.407,42
223006	MACCHINE D'UFFICIO ELETTRONICHE	1.225,00	223509	FONDO AMMORTAMENTO MEZZI DI TRASPO	366,00
223007	MOBILI E ARREDI	115,18	223511	FONDO AMMORTAMENTO MOBILI E ARREDI	50,85
223015	ATTREZZATURA VARIA	25.762,28	223512	FONDO AMMORTAMENTO COSTRUZIONI LEG	184,55
223017	COSTRUZIONI LEGGERE	1.995,00	223514	FONDO AMMORTAMENTO ATTREZZATURA VA	12.218,63
223019	ATTREZZATURA VARIA PISTE	22.590,22	223518	FONDO AMMORTAMENTO MACCH. UFF. ELET	206,13
2.23	BII) IMM. MATER. -3) ATTREZZATURA IND	88.287,68	2.23	BII) IMM. MATER. -3) ATTREZZATURA IND	19.433,58
245044	CONS. IMPIANTI A FUNE VAL DI FASSA	1.175,07	510003	CAPITALE SOCIALE	130.000,00
2.45	BIII) IMM. FIN. -1C) ALTRE IMPRESE	1.175,07	5.10	AI) CAPITALE	130.000,00
331000	CLIENTI ITALIA	10.046,36	540000	RISERVA LEGALE	3.801,83
3.31	CII) CREDITI -1) VERSO CLIENTI	10.046,36	5.40	AIV) RISERVA LEGALE	3.801,83
339000	CREDITI VS/ERARIO PER RITENUTE SUB	121,55	570000	RISERVA FACOLTATIVA	35.214,79
339006	ERARIO C/IVA A CREDITO	11.769,00	570012	RISERVE INDISPONIBILI	1.952,00
339008	CREDITI DIVERSI	692,18	5.70	AVII) ALTRE RISERVE	37.166,79
339018	ERARIO C/ACCONTI IRAP	348,00	636000	DEBITI VERSO SOCI	49.000,00
339020	CREDITI VS. INPS/INAIL	134,00	6.36	D) DEBITI -4) ALTRI FINANZ. (OLTRE 1	49.000,00
339030	ERARIO C/ACCONTI IRES	638,00	645000	FORNITORI ITALIA	70.768,21
339032	CORRISPETTIVI DA LIQ. (SKIPASS)	2.179,08	645003	FORNITORI C/FATTURE DA RICEVERE	3.724,61
339039	CREDITI IN COMPENSAZIONE	300,00	6.45	D) DEBITI -6) FORNITORI	74.492,82
3.39	CII) CREDITI -5) VERSO ALTRI	16.181,81	670004	ERARIO C/RITEN SU REDDITI DI LAV D	115,87
340019	DEPOSITO CAUZIONALE EN. ELET. /GAS	413,20	6.70	D) DEBITI -11) TRIBUTARI	115,87
340028	CREDITO D'IMPOSTA (LEGGE 160/2019)	1.395,94	675000	ENTI PREVIDENZIALI ED ASSISTENZIAL	312,00
3.40	CII) CREDITI -5) VERSO ALTRI (OLTRE 1	1.809,14	6.75	D) DEBITI -12) ISTITUTI PREVIDENZA	312,00
365100	VOUCHER LAVORO OCCASIONALE	388,26	680002	DEBITI VERSO AMMINISTRATORI	953,34
3.65	CIII) ATTIV. FIN. -5) ALTRI TITOLI	388,26	680003	DEBITI VERSO SINDACI	6.557,68
381002	CASSA RURALE VAL DI FASSA E AGORDI	26.173,71	680005	DEBITI VERSO IL PERSONALE	628,00
3.81	CIV) DISP LIQUIDE -1) DEPOSITI BANCA	26.173,71	680006	ALTRI DEBITI	5.623,74
383000	CASSA DENARO	3.198,43	6.80	D) DEBITI -13) ALTRI DEBITI	13.762,76
3.83	CIV) DISP LIQUIDE -3) DENARO E VALOR	3.198,43	691000	RISCONTI PASSIVI	1.388,60
442000	RISCONTI ATTIVI	1.526,37	6.91	E) RISCONTI	1.388,60
4.42	D) RISCONTI	1.526,37			
	Totale Attivita'	644.306,56		Totale Passivita'	651.825,11
	Perdita d'esercizio	7.518,55		Utile d'esercizio	
	Totale a Pareggio	651.825,11		Totale a Pareggio	651.825,11

COLLIN	- COL DE LIN SRL PIAZ DE CIAMPEDEL, 21 38031 CAMPITELLO DI PASSA (TN)
Euro	Bilancio dal 01/01/2020 al 31/12/2020
	Centesimi di Euro

Pagina	1
Data stampa	08/07/2021

CONTO ECONOMICO					
COSTI			RICAVI		
Conto	Descrizione	Importo	Conto	Descrizione	Importo
801311	MATERIALE CONSUMO VARIO	154,24	901100	RICAVI VENDITE ITALIA	453,56
801404	CARBURANTI E LUBRIFICANTI DED. 100	4.281,42	901103	BIGLIETTI INTERNI	19.820,94
801500	CANCELLERIA E STAMPATI	46,00	901105	PASSAGGI DOLOMITI SUPERSKI	18.999,52
801600	ATTREZZATURE DI CONSUMO	791,67	901117	INCASSI RICEVUTE FISCALI	10.963,97
8.01	B6)MAT.PRIME,SUSSI/RIE,CONSUMO MER	5.273,33	901120	INCASSI SKIPASS	14.321,17
804304	ELABORAZIONI DATI	6.385,85	901121	INCASSI GIORNALIERI	1.653,78
804305	COMPENSI PROFESSIONALI E LAV.AUTON	893,15	901143	ALTRI NOLEGGI	1.942,63
804306	PREMI ASSICURATIVI	1.746,98	901400	RICAVI PRESTAZIONI DI SERVIZI	5.850,00
804311	CONTRIBUTO GESTIONE SKIPASS	3.345,46	901904	RICAVI KINDERLAND	20.599,98
804318	SGOMBERO NEVE	2.970,00	9.01	A1)RICAVI VENDITE E PRESTAZIONI	94.605,55
804328	TRASPORTI VARI	32,00	905100	PLUSVALENZE ALIEN.BENI STRUMENTALI	3.787,50
804335	SPESE ALBERGHI E RISTORANTI	19.887,23	905300	ARROTONDAMENTI	2,73
804400	UTENZE ENERGETICHE	8.101,89	905306	ALTRI RICAVI	15.000,00
804502	ONERI E COMMISSIONI BANCARIE	1.247,52	905308	SOPRAVVVENIENZE ATTIVE ORDINARIE	4.297,07
804600	ALTRI COSTI PER SERVIZI	17.319,87	905309	SOPRAVVVENIENZE ATTIVE NON TASSABIL	5.325,80
804601	MANUTENZIONI E RIPARAZIONI	2.442,90	9.05	A5)ALTRI RICAVI	28.413,10
804603	SPESE CONDOMINIALI	1.200,00	906205	CONTRIBUTO C/IMPIANTI (LEGGE 160/2	7,34
804608	MANUTENZIONE SEGGIOVIE	7.200,00	9.06	A5)CONTRIBUTI CONTO ESERCIZIO	7,34
804614	MANUTENZIONE VEICOLI SPECIALI	387,58	947001	INTERESSI ATTIVI DA C/C BANCARI	5,98
804620	CANONI DI SERVIZIO DIVERSI	25,00	9.47	C16) PROV.FIN. -D) DIVERSI	5,98
8.04	B7)SERVIZI	73.185,43			
805100	AFFITTI E LOCAZIONI PASSIVE	8.990,20			
805107	NOLEGGIO AUTOMEZZI	2.741,32			
8.05	B8)GODIMENTO DI BENI DI TERZI	11.731,52			
810000	COSTO SALARI E STIPENDI	19.507,30			
8.10	B9)PERSONALE -A)SALARI E STIPENDI	19.507,30			
811001	ONERI PREVIDENZIALI INPS	5.576,28			
811002	ONERI PREVIDENZIALI INAIL	1.103,31			
811008	ONERI FONDO SOLIDARIETA' INPS	53,97			
8.11	B9)PERSONALE -B)ONERI SOCIALI	6.733,56			
812000	ACCANTONAMENTI PER TFR	1.045,94			
8.12	B9)PERSONALE -C)T.F.R.	1.045,94			
820600	AMMOR.TO ALTRI COSTI PLURIENNALI	637,00			
8.20	B10)AMMORTAMENTI -A)IMMOB/ONI IMMA	637,00			
821400	AMMOR.TO IMPIANTI E MACCHINARI	2.060,14			
821500	AMMOR.TO ATTREZZATURE	305,65			
821604	AMMOR.TO MOBILI ED ARREDI	1,38			
821610	AMMOR.TO PISTE E STRADE	1.559,25			
821612	AMMOR.TO SEGGIOVIE-SCIOVIE	2.043,69			
821613	AMMOR.TO IMPIANTI INNEVAMENTO	265,90			
821616	AMMOR.TO COSTRUZIONI LEGGERE	19,95			
821618	AMMOR.TO ATTREZZATURA VARIA PISTE	271,09			
821619	AMMOR.TO MEZZI TRASPORTO INTERNI	366,00			
821624	AMMOR.TO MACCH.UFF.ELETTRON.	19,30			
8.21	B10)AMMORTAMENTI -B)IMMOB/NI MATER	6.912,35			
835105	TASSE DI CONCESSIONE GOVERNATIVA	309,87			
835106	CONDONI - PENALITA'	58,43			
835112	COSTI FUORI COMPETENZA	800,00			
835118	IMPOSTA DI BOLLO	100,00			
835123	VALORI BOLLATI	18,00			
835202	COSTI INDEDUCIBILI	2.860,80			
835400	ALTRI COSTI CORRENTI	1.250,00			
835401	ARROTONDAMENTI	2,98			

Euro	Bilancio dal 01/01/2020 al 31/12/2020	Centesimi di Euro
------	---------------------------------------	-------------------

2

08/07/2021

## RICAVI

[illegible]